วาระที่ 3.1.1
ผลเบิกจ่ายงบลงทุน

ประชุมสายงานบริการ ครั้งที่ 7/2564
วันที่ 29 ก.ค. 2564

TOPIC

1. แผน – ผล เบิกจ่ายงบลงทุนประจำเดือน / ผลเบิกจ่ายสะสม

2. คาดการณ์เบิกจ่ายงบลงทุน

3.มติคณะเร่งรัดเบิกจ่ายงบลงทุน

1. แผน - ผล เบิกจ่ายงบลงทุน ประจำเดือน / ผลเบิกจ่ายสะสม

สรุปแผนผลเบิกจ่ายงบลงทุน

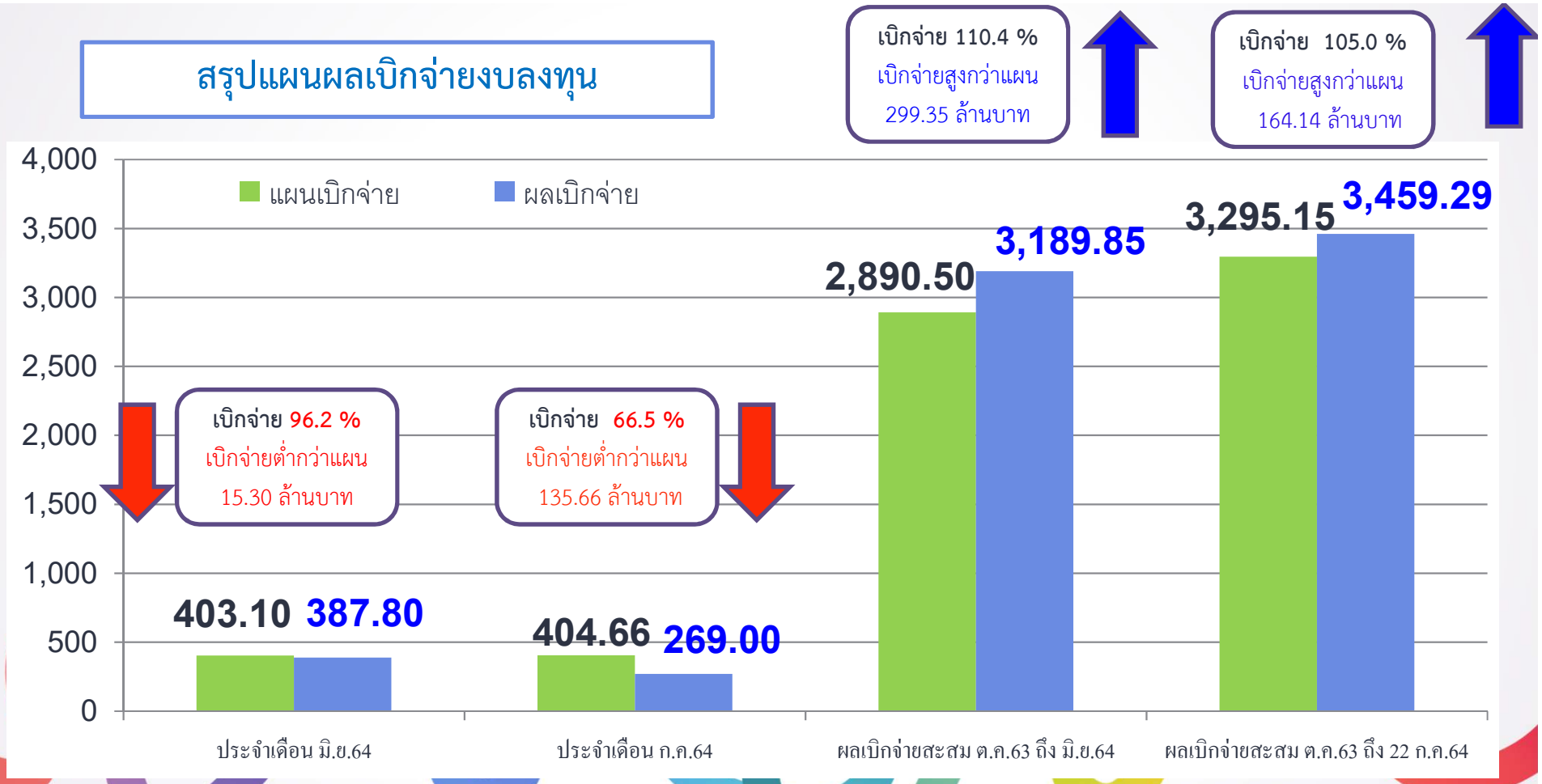

1.1 แผน - ผลเบิกจ่ายงบลงทุน ประจำเดือน มิ.ย.64 และประจำเดือน ก.ค.64

ประเภทงบประมาณ	ประจำเดือน มิ.ย.64				ประจำเดือน ก.ค.64 (ณ 22 ก.ค.64)			
	แผน มิ.ย.64	ผล มิ.ย.64	ผลต่าง	%	แผน ก.ค.64	ผล ก.ค.64	ผลต่าง	%
ปรับปรุงกำลังน้ำ	32.98	50.94	17.96	154.5 %	38.84	27.80	(11.04)	71.6 %
ลดน้ำสูญเสีย	221.72	218.08	(3.64)	98.4 %	234.71	156.99	(77.72)	66.9 %
มาตรวัดน้ำ	35.00	34.75	(0.25)	99.3 %	34.67	18.97	(15.70)	54.7 %
ขยายเขตจำหน่ายน้ำ	6.58	6.15	(0.43)	93.4 %	6.08	3.89	(2.19)	64.0 %
ขยายเขตชุมชนเมือง	20.91	11.38	(9.53)	54.4 %	20.80	2.67	(18.13)	12.8 %
งานสิ่งก่อสร้างและครุภัณฑ์	3.10	0.36	(2.74)	11.7 %	9.00	4.05	(4.95)	45.0 %
งานรื้อย้ายท่อประปา	5.18	1.78	(3.40)	34.3 %	-	0.31	0.31	-
ปรับปรุงระบบ DMA	16.50	-	(16.50)	-	-	8.50	8.50	-
งานรับจ้างงาน	42.25	40.93	(1.32)	96.9 %	41.37	33.62	(7.75)	81.3 %
งานติดตั้งประปาใหม่	18.88	23.43	4.55	124.1 %	19.19	12.20	(6.99)	63.6 %
รวมทั้งสิ้น	403.10	387.80	(15.30)	96.2 %	404.66	269.00	(135.66)	66.5 %

1.2 แผนเบิกจ่าย - ผลเบิกจ่ายสะสม ต.ค.63 – มิ.ย.64 และ ต.ค.63 – ก.ค.64

ประเภทงบประมาณ	ผลเบิกจ่ายสะสม ต.ค.63 – มิ.ย.64				ผลเบิกจ่ายสะสม ต.ค.63 – 22 ก.ค.64			
	แผน มิ.ย.64	ผล มิ.ย.64	ผลต่าง	%	แผน ก.ค.64	ผล ก.ค.64	ผลต่าง	%
ปรับปรุงกำลังน้ำ	347.58	370.82	23.24	106.7 %	386.42	396.68	10.26	102.7 %
ลดน้ำสูญเสีย	1,589.95	1,813.11	223.16	114.0 %	1,824.66	1,972.03	147.37	108.1 %
มาตรวัดน้ำ	255.45	258.08	2.63	101.0 %	290.12	277.05	(13.07)	95.5 %
ขยายเขตจำหน่ายน้ำ	47.16	45.43	(1.73)	96.3 %	52.24	49.33	(2.91)	94.4 %
ขยายเขตชุมชนเมือง	80.24	71.09	(9.15)	88.6 %	101.04	73.76	(27.28)	73.0 %
งานสิ่งก่อสร้างและครุภัณฑ์	40.14	41.45	1.31	103.3 %	49.14	45.94	(3.20)	93.5 %
งานรื้อย้ายท่อประปา	22.90	21.01	(1.89)	91.7 %	22.91	21.32	(1.59)	93.1 %
ปรับปรุงระบบ DMA	22.47	14.12	(8.35)	62.8 %	22.47	22.62	0.15	100.7 %
งานรับจ้างงาน	322.31	379.82	57.51	117.8 %	363.67	413.45	49.78	113.7 %
งานติดตั้งประปาใหม่	162.30	174.92	12.62	107.8 %	181.49	187.12	5.63	103.1 %
รวมทั้งสิ้น	2,890.50	3,189.85	299.35	110.4 %	3,295.15	3,459.29	164.14	105.0 %

2.คาดการณ์
เบิกจ่ายงบลงทุน

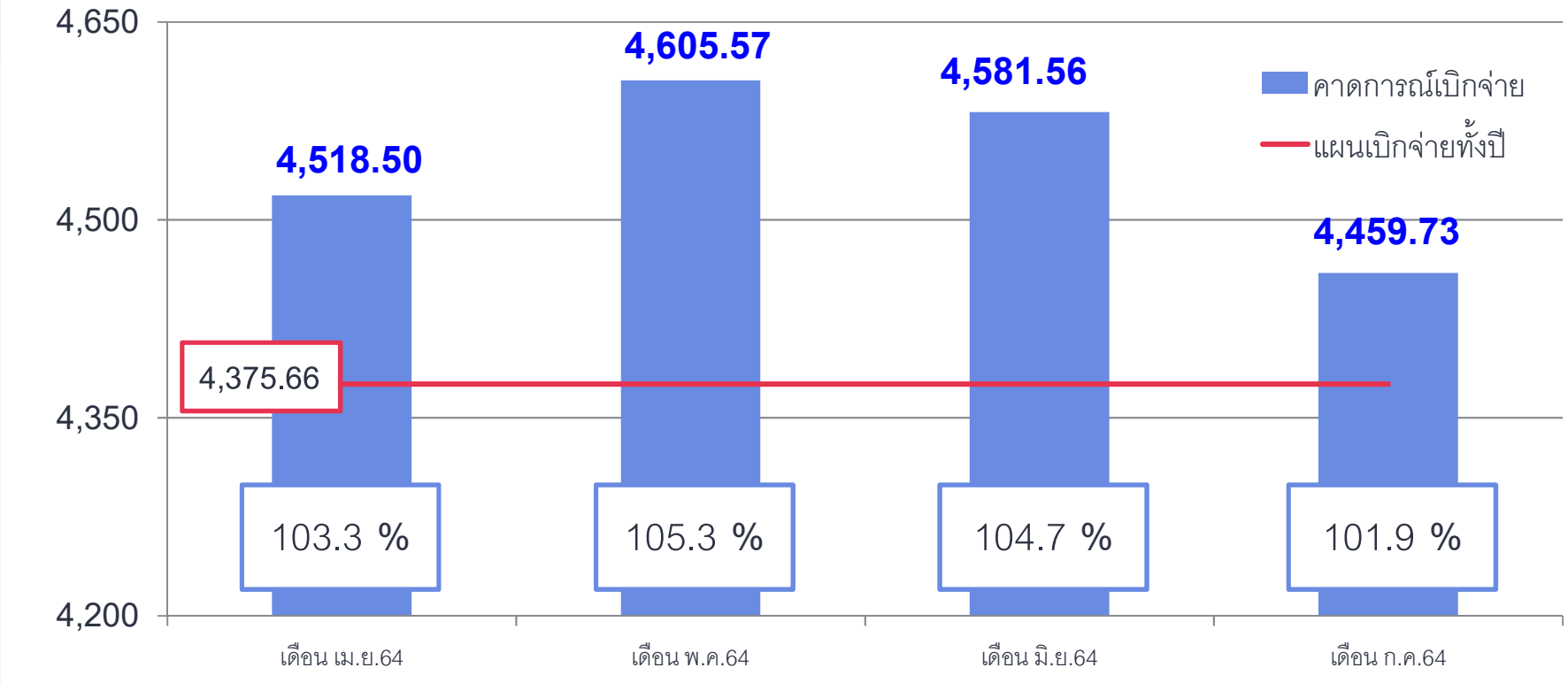

คาดการณ์เบิกจ่ายทั้งปี

2.1 คาดการณ์เบิกจ่ายงบลงทุนสะสม ถึง มิ.ย.64 + คาดการณ์ 3 เดือน

ประเภทงบประมาณ	แผนทั้งปี 2564	ผลสะสม ถึง มิ.ย.64	คาดการณ์ 3 เดือน	จริง 9 เดือน + คาดการณ์ 3 เดือน	สูงต่ำกว่าแผนทั้งปี	%
ปรับปรุงกำลังน้ำ	508.23	370.82	161.77	532.59	24.36	104.79 %
ลดน้ำสูญเสีย	2,450.68	1,813.11	814.61	2627.72	177.04	107.22 %
มาตรวัดน้ำ	341.16	258.08	88.74	346.82	5.66	101.66 %
ขยายเขตจำหน่ายน้ำ	64.73	45.43	15.56	60.99	(3.74)	94.23 %
ขยายเขตชุมชนเมือง	163.41	71.09	35.02	106.11	(57.30)	64.93 %
งานสิ่งก่อสร้างและครุภัณฑ์	54.69	41.45	17.47	58.92	4.23	107.72 %
งานรื้อย้ายท่อประปา	24.91	21.01	3.57	24.58	(0.33)	98.68 %
งานปรับปรุงระบบ DMA	70.99	14.12	43.53	57.65	(13.34)	81.19 %
งานรับจ้างงาน	464.90	379.82	160.46	540.28	75.38	116.22 %
งานติดตั้งประปาใหม่	221.97	174.92	51.00	225.92	3.95	101.78 %
งานก่อสร้างอาคาร สสบ.	10.00	-	-	-	(10.00)	-
รวมทั้งสิ้น	4,375.66	3,189.85	1,391.73	4,581.58	(215.91)	104.71 %

2.2 คาดการณ์เบิกจ่ายงบลงทุนสะสม ถึง 22 ก.ค.64 + คาดการณ์ 2 เดือน

ประเภทงบประมาณ	แผนทั้งปี 2564	ผลสะสม ถึง ก.ค.64	คาดการณ์ 2 เดือน	จริง 10 เดือน + คาดการณ์ 2 เดือน	สูงต่ำกว่าแผนทั้งปี	%
ปรับปรุงกำลังน้ำ	508.23	396.68	122.37	519.05	10.82	102.1 %
ลดน้ำสูญเสีย	2,450.68	1,972.03	566.78	2,538.81	88.13	103.6 %
มาตรวัดน้ำ	341.16	277.05	66.27	343.32	2.16	100.6 %
ขยายเขตจำหน่ายน้ำ	64.73	49.33	18.79	68.11	3.38	105.2 %
ขยายเขตชุมชนเมือง	163.41	73.76	28.30	102.05	(61.35)	62.5 %
งานสิ่งก่อสร้างและครุภัณฑ์	54.69	45.94	11.31	57.24	2.55	104.7 %
งานรื้อย้ายท่อประปา	24.91	21.32	8.50	29.82	4.91	119.7 %
งานปรับปรุงระบบ DMA	70.99	22.62	43.53	66.14	(4.78)	93.2 %
งานรับจ้างงาน	464.90	413.45	99.15	512.60	47.70	110.3 %
งานติดตั้งประปาใหม่	221.97	187.12	35.46	222.58	0.61	100.3 %
งานก่อสร้างอาคาร สสบ.	10.00	-	-	-	(10.00)	-
รวมทั้งสิ้น	4,375.66	3,459.29	1,000.44	4,459.73	84.07	101.9 %

2.3 คาดการณ์เบิกจ่ายงบลงทุนสะสม ถึง 22 ก.ค.64 + คาดการณ์ 2 เดือน รายหน่วยงาน

สาขา	แผนทั้งปี	ผลสะสม 22 ก.ค.64	คาดการณ์ 3 เดือน	คาดการณ์ ทั้งปี	ผลต่าง	%
สสส.	214.95	177.83	38.88	216.21	1.27	104.4 %
สสพ.	298.00	264.06	61.49	325.56	27.55	119.2 %
สสป.	468.65	276.76	111.27	388.03	(80.62)	82.8 %
สสม.	78.35	57.58	28.99	86.57	8.22	110.5 %
สสท.	78.75	74.12	10.25	84.36	5.61	107.1 %
สสญ.	198.81	100.43	70.59	171.01	(27.79)	86.0 %
สสล.	193.25	96.85	60.89	157.84	(35.41)	81.7 %
สสช.	175.29	133.38	47.97	181.35	6.05	103.5 %
สสข.	174.68	157.06	19.14	176.20	1.52	100.9 %
สสมบ	212.82	168.96	46.23	215.19	2.37	101.1 %
สสสภ	261.51	207.59	54.73	262.33	0.82	100.3 %
รวม กอ	2,355.06	**1,714.72**	**549.92**	**2,264.65**	(90.41)	96.2 %

สาขาคาดผลงาน ณ 24 มิย 64

	สาขา commit ณ 24 มิย 64	สูง/ต่ำ เทียบ แผนทั้งปี	สรุปแยกตาม ชวก.(ก1-ก3)
สสส.	222.95	8.00	- 17.00 ลบ.
สสพ.	329.00	31.00	
สสป.	412.65	-56.00	
สสม.	78.35	0.00	- 53.40 ลบ.
สสท.	85.75	7.00	
สสญ.	171.01	-27.80	
สสล.	160.65	-32.60	
สสช.	180.94	5.65	+ 40.65 ลบ.
สสข.	179.68	5.00	
สสมบ.	226.82	14.00	
สสสภ.	277.51	16.00	
รวม กอ.	2,325.31	-29.75	

2.3 คาดการณ์เบิกจ่ายงบลงทุนสะสม ถึง 22 ก.ค.64 + คาดการณ์ 2 เดือน รายหน่วยงาน

สาขา	แผนทั้งปี	ผลสะสม 22 ก.ค.64	คาดการณ์ 2 เดือน	คาดการณ์ทั้งปี	ผลต่าง	%
สสบ.	186.84	192.20	15.65	207.85	21.01	111.2 %
สสต.	198.26	189.62	41.85	231.47	33.21	116.8 %
สสภ.	273.06	284.15	51.72	335.87	62.81	123.0 %
สสว.	303.33	242.59	66.72	309.31	5.99	102.0 %
สสน.	130.65	138.72	23.42	162.14	31.49	124.1 %
สสบท.	282.84	231.77	62.22	293.98	11.15	103.9 %
สสมส.	253.84	215.35	57.89	273.23	19.39	107.6 %
ฝสบ.	0.22	0.17	0.00	0.17	(0.06)	74.9 %
ฝมน	5.78	1.63	4.50	6.13	(0.35)	106.0 %
ฝจส.	85.78	37.40	43.53	80.93	(4.86)	94.3 %
Agenda	300.00	210.98	83.03	294.01	(5.99)	98.0 %
รวม กต	186.84	1,744.57	450.52	2,195.09	174.49	108.6 %
รวมทั้งสิ้น	4,375.66	3,459.29	1,000.44	4,459.73	84.07	101.9 %

ประเด็นปัญหาคาดการณ์เบิกจ่ายทั้งปี

- **ขยายเขตชุมชนเมือง คาดการณ์จ่ายต่ำ** 61.35 ล้านบาท - เนื่องจาก อบจ. ขอเลื่อนการทำ MOU กับ สสป. เนื่องจาก ต้องนำงบประมาณมาใช้บรรเทาสถานการณ์ covid-19

- **งานติดตั้งเครื่องวัด DMA ใหม่** วงเงิน 20 ล้านบาท แผนเบิกจ่าย 5 ล้านบาท - ฝจส. ของบเร่งด่วนกลางปีงบประมาณ 2564 จัดทำแผนจัดจ้างเอกสารและราคากลางแล้วเสร็จตั้งแต่ ก.พ.64 หน่วยงานพัสดุไม่ดำเนินการประกาศแผนจัดจ้างให้ จนกว่า สศช. ได้รับอนุมัติงบประมาณ

- **งานเปลี่ยนทดแทนเครื่องวัดDMAที่เสื่อมสภาพ** วงเงิน 80 ล้านบาท แผนเบิกจ่าย 8 ล้านบาท - จัดจ้างล่าช้าเนื่องด้วยมีหนังสือว 89 จากกรมบัญชีกลาง เรื่องแนวทางกำหนดพัสดุ จึงอาจเกิดความล่าช้าในกระบวนการจัดซื้อ นอกจากนี้แล้วมีการอุทธรณ์ของผู้ยื่นเสนอราคา คกก. พิจารณาผลยืนยันผลเดิม และฝจพ. กำลังส่งเรื่องเข้ากรมบัญชีกลาง ตาม พรบ. แล้ว คาดการณ์กรมบัญชีกลางตอบผลกลับภายใน 2 เดือน (ก.ย.64) นับจาก คกก.พิจารณาผลส่งหนังสือ

- **งานก่อสร้างอาคารสำนักงานประปาสาขาบางกอกน้อย** วงเงิน 116.80 ล้านบาท แผนเบิกจ่าย 10 ล้านบาท - ราคากลางแล้วเสร็จเมื่อ 23 มี.ค. 64 ปัจจุบันขออนุมัติ ผวก. เรื่องจัดจ้างแล้ว และ ปัญหาราคากลางต่ำกว่าวงเงินงบประมาณประมาณ 20 % คาดว่าในการจัดซื้อจัดจ้างครั้งแรก ไม่น่ามีผู้มายื่นซอง อาจจะไม่มีผู้ยื่นเสนอราคา ดังนั้น สสป. มีแผนเบิกจ่าย 10 ล้านบาท ซึ่งเป็นเงินเบิกล่วงหน้า ไม่สามารถเบิกจ่ายได้ในปีงบประมาณ 2564

3.มติคณะเร่งรัดเบิกจ่ายงบลงทุน

ประเด็น

1. ผวก. ขอให้เร่งรัดเบิกจ่าย และจัดทำเอกสารเบิกจ่ายเงิน ก่อนวันที่ 30 ก.ย.64 เนื่องจากทางสายงานการเงินต้องใช้เวลาในการตรวจสอบความถูกต้องของเอกสารด้วย

2. ฝงป. ชี้แจ้งว่า ตาม พรก.ฉุกเฉิน ทำให้ต้องหยุดดำเนินงาน 30 วัน ต้องรอดูนโยบายว่าจะสามารถนำประเด็นดังกล่าวขอ wave การเบิกจ่ายได้หรือไม่ ขอให้หน่วยงานรวบรวมเอกสารหลักฐานหนังสือแจ้งให้หยุดงานไว้

3. การเตรียมความพร้อมในการเบิกจ่ายงบลงทุน ปีงบประมาณ 2565 ขอให้หน่วยงานเข้าไปบันทึกรายงานความก้าวหน้าในการดำเนินการ ทำ TOR , จัดซื้อจัดจ้าง ในระบบ CMS ด้วย เพื่อสรุปรายงานในคณะเร่งรัดเบิกจ่ายงบลงทุนต่อไป

การเตรียมความพร้อมในการเบิกจ่ายงบลงทุน ปีงบประมาณ 2565

Timeline งบลงทุนประจำปี 2565

Process	ก.พ.64	มี.ค.64	เม.ย.64	พ.ค.64	มิ.ย.64	ก.ค.64	ส.ค.64	ก.ย.64	ต.ค.64
นำเสนอขอความเห็นชอบจาก คณะกรรมการ กปน.	28 ก.พ.64								
ประกาศแผนจัดซื้อจัดจ้าง					ผวก. เห็นชอบ 11 มิ.ย. 64 และประกาศ 21 มิ.ย. 64				
การพิจารณาข้อมูลของ สศช.		มี.ค.64 และอนุฯ สศช. พิจารณาเมื่อวันที่ 5 ก.ค.64							
การพิจารณาของคณะรัฐมนตรี							ส.ค.-ก.ย.64		
ลงนามสัญญา									

ลงนามสัญญาได้เมื่อเริ่มต้นปีงบประมาณ และงบประมาณได้รับอนุมัติแล้ว

Thanks!

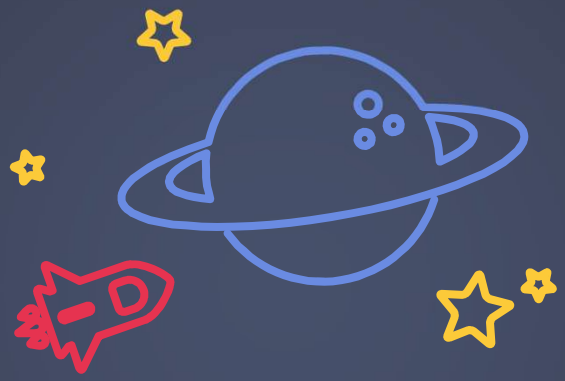

ทำสัญญาช้า ก.ค.64

ที่	หน่วยงาน	WBS	แผนทำสัญญา	รายการ	ประเด็นปัญหา	ความคืบหน้า / แนวทางแก้ไข
สายงานรองผู้ว่าการ (บริการด้านตะวันออก)						
1	**สสส.**	C-64.1.05.01.0437 วงเงิน 1,343,700.00 บาท	ก.พ.64	ระบบกล้องโทรทัศน์วงจรปิด สสส. (CCTV)พร้อมอุปกรณ์และค่าติดตั้ง	ยกเลิกแผนจัดซื้อจัดจ้าง ตามบันทึกที่ สกลสสส 48/2564 ลว.12 ม.ค.64 เนื่องจากมีการซ้ำซ้อนของจุดติดตั้งกล้องระหว่าง สสส.และ สสพ.	ประสาน สสพ.ดำเนินการจัดซื้อจัดจ้างในภาพรวม 2 สาขา
2	**สสพ.**	C-64.1.05.01.0435 วงเงิน 1,143,500.00 บาท	ก.พ.64	ระบบกล้องโทรทัศน์วงจรปิด สสพ. (CCTV)พร้อมอุปกรณ์และค่าติดตั้ง	ได้รับอนุมัติเปลี่ยนแปลง spec จาก ผวก. แล้ว เมื่อวันที่ 22 มิ.ย. 64 อยู่ระหว่างดำเนินการจัดจ้าง	ติดตามการจัดจ้างเพื่อเร่งรัดการเบิกจ่าย
3	**สสป.**	C-64.1.02.01.0006 วงเงิน 3,600,000.00 บาท	พ.ค.64	หลังคาที่จอดรถพร้อมแผงโซล่าเซลล์	ปรับปรุงเรื่องให้เป็นไปตาม ว.89	อยู่ระหว่างจัดจ้าง ตาม ว.89 คาดเบิก (งวดแรก) ก.ย.64 = 1,600,000 บาท
5	**สสล.**	C-64.1.02.02.0012 วงเงิน 1,320,000.00 บาท	ก.พ.64	งานปรับปรุงห้องน้ำชั้น2และชั้น3 อาคารสำนักงานประปาสาขาลาดพร้าว	ติดปัญหา ว.89 และช่วง Covid-19 ระบาด ทำงานได้เฉพาะเสาร์ - อาทิตย์ คาดว่าจะเบิกจ่ายได้ไม่ทันภายใน ก.ย.64	ณ 22 ก.ค. 64 อยู่ระหว่างจัดจ้าง สสล.ลอ.9/2564
6	-	หลาย WBS วงเงิน 1,014,000.00 บาท	ก.พ.64	ถังเก็บน้ำขนาด 2,000 ลิตร 11 รายการ	- รอการประสานข้อมูลพื้นที่จุดติดตั้งถังพักน้ำที่ชัดเจนและต้องได้รับอนุญาตจากสำนักงานเขตก่อน - ได้รับหนังสือปฏิเสธการติดตั้งจากสำนักงานเขต	

ที่	หน่วยงาน	WBS	แผนทำสัญญา	รายการ	ประเด็นปัญหา	ความคืบหน้า / แนวทางแก้ไข
สายงานรองผู้ว่าการ (บริการด้านตะวันตก)						
1	ฝจส.	C-64.1.05.06.0025 วงเงิน 80.00 ล้านบาท แผนเบิกจ่าย 8.00 ล้านบาท	ก.พ.64	งานเปลี่ยนทดแทนเครื่องวัดDMAที่เสื่อมสภาพ	-ซล.31/2564 - **วงเงิน 40.00 ล้านบาท** มีการอุทธรณ์ของผู้ยื่นเสนอราคา คกก. พิจารณาผลยืนยันผลเดิม และส่งเรื่องเข้ากรมบัญชีกลาง ตาม พรบ. แล้ว - ซล.32/2564 **วงเงิน 40.00 ล้านบาท** จัดจ้างล่าช้า เนื่องด้วยมีหนังสือว 89 จากกรมบัญชีกลาง เรื่อง แนวทางกำหนดพัสดุ จึงอาจเกิดความล่าช้าในกระบวนการจัดซื้อ	- คาดการณ์กรมบัญชีกลางตอบผลกลับภายใน 2 เดือน (ส.ค.64) นับจาก คกก.พิจารณาผลส่งหนังสือ -อยู่ระหว่างพิจารณาผลการประกวดราคา (คาดการณ์ประกาศผลผู้ชนะภายใน มิ.ย.64 และลงนามสัญญาได้ใน ก.ค.64)
2	สสบ.	C-64.1.06.02.0017 วงเงิน 606,000.00 บาท	มิ.ย.64	เครื่องปรับอากาศ	-จัดซื้อล่าช้าเนื่องจากมีการเปลี่ยนแปลง Spec ที่ได้รับอนุมัติ - เนื่องจากงบประมาณที่ได้รับจัดสรร น้อยกว่างบประมาณที่กองออกแบบและโยธา.แจ้ง ถึง 60%	อยู่ระหว่างจัดทำบันทึกขอยกเลิกงบประมาณ
3	สสว.	C-64.1.02.01.0007 วงเงิน 753,000.00 บาท	ต.ค.63	หลังคาพร้อมโครงสร้างและแนวรั้ว	อยู่ระหว่างการช่วยประมาณราคากลาง โดยส่วนออกแบบงานโยธา	คาดว่าจะแล้วเสร็จและส่งข้อมูลให้ สสว.ภายใน มิ.ย.64 นี้
4	-	หลาย WBS วงเงิน 390,000.00 บาท	ก.พ.64	ถังเก็บน้ำขนาด 2,000 ลิตร 4 รายการ	-อยู่ระหว่างประสานงานสำนักงานเขตกำหนดจุดติดตั้งที่เหมาะสม - ได้รับหนังสือปฏิเสธการติดตั้งจากสำนักงานเขต	

ที่	หน่วยงาน	WBS	แผนทำสัญญา	รายการ	ประเด็นปัญหา	ความคืบหน้า / แนวทางแก้ไข
สายงานรองผู้ว่าการ (บริการด้านตะวันตก)						
5	**สสบ.**	C-63.2.24.02.0001 วงเงิน 116.80 ล้านบาท แผนเบิกจ่าย 10.00 ล้านบาท	ก.พ.64	งานก่อสร้างอาคารสำนักงานประปาสาขาบางกอกน้อย	-ทำสัญญาล่าช้า เนื่องจาก มีการปรับแก้ TOR บางส่วน - ปัญหาราคากลางต่ำกว่าวงเงินงบประมาณประมาณ 20 % คาดว่าในการจัดซื้อจัดจ้างครั้งแรก ไม่น่ามีผู้มายื่นซอง	ขณะนี้มีการเสนอราคาแล้วอยู่ระหว่างพิจารณาผล
6.	**สสบ.**	C-64.1.06.02.0017 วงเงิน 606,000.00 บาท	มิ.ย.64	เครื่องปรับอากาศ	-จัดซื้อล่าช้าเนื่องจากมีการเปลี่ยนแปลง Spec ที่ได้รับอนุมัติ - เนื่องจากงบประมาณที่ได้รับจัดสรร น้อยกว่างบประมาณที่กองออกแบบและโยธาแจ้ง ถึง 60%	อยู่ระหว่างจัดทำบันทึกขอยกเลิกงบประมาณ
7.	**สสน.**	C-64.2.09.02.0001 วงเงิน 126.11 ล้านบาท ไม่มีแผนเบิกจ่าย		งานก่อสร้างอาคารสำนักงานประปาสาขานนทบุรี	เนื่องจากมีการเปลี่ยนแปลง TOR การทุบ/รื้ออาคารในบริเวณที่มีการก่อสร้างอาคารให้ไปรวบกับ TOR การสร้างอาคารใหม่ ซึ่งเดิม TOR งานทั้ง 2 แยกกัน	อยู่ระหว่างขยาย TOR และปรับปรุง TOR ให้รวมกันของงานรื้อและงานก่อสร้างอาคาร รวมถึงการเขียนแบบรื้ออาคารทั้งหมดที่อยู่ในบริเวณก่อสร้างอาคาร คาดว่าแล้วเสร็จกลางกันยายน 64
8.	-	หลาย WBS วงเงิน 390,000.00 บาท	ก.พ.64	ถังเก็บน้ำขนาด 2,000 ลิตร 4 รายการ	-อยู่ระหว่างประสานงานสำนักงานเขตกำหนดจุดติดตั้งที่เหมาะสม - ได้รับหนังสือปฏิเสธการติดตั้งจากสำนักงานเขต	

ประเด็นปัญหาการจ่ายต่ำกว่าแผนสะสม ก.ค.64

การหยุดงานก่อสร้างตาม พรก. ฉุกเฉิน ในพื้นที่ กทม. สมุทรปราการ และนนทบุรี

๑. เรื่องเดิม

ตามที่ได้มีประกาศสถานการณ์ฉุกเฉินในทุกท้องที่ทั่วราชอาณาจักรและขยายระยะเวลาการบังคับใช้ฯ ออกไปเป็นระยะอย่างต่อเนื่องจนถึงวันที่ ๓๑ กรกฎาคม ๒๕๖๔ และตามข้อกำหนด ออกตามความในมาตรา ๙ แห่งพระราชกำหนดการบริหารราชการในสถานการณ์ฉุกเฉิน พ.ศ. ๒๕๔๘ (ฉบับที่ ๒๕) (เอกสารแนบ ๑) นั้น

๒. ข้อเท็จจริงและการดำเนินการ

๒.๑ ข้อกำหนดตามความในมาตรา ๙ แห่งพระราชกำหนดฯ ดังกล่าว ความตามข้อ ๒ ว่าด้วยการควบคุมและป้องกันการแพร่ระบาดในกลุ่มแรงงานก่อสร้างเขตพื้นที่กรุงเทพและปริมณฑล ให้ผู้ว่าราชการกรุงเทพมหานครและผู้ว่าราชการจังหวัดในจังหวัดปริมณฑล พิจารณามีคำสั่งปิดสถานที่ก่อสร้าง ดัดแปลงหรือรื้อถอนอาคาร รวมถึงสถานที่พักอาศัยชั่วคราวสำหรับคนงานทั้งภายในและภายนอกสถานที่ก่อสร้างนั้นเป็นการชั่วคราวอย่างน้อยสามสิบวัน

๒.๒ ผู้ว่าราชการกรุงเทพมหานครและผู้ว่าราชการจังหวัดในจังหวัดปริมณฑล ได้มีคำสั่งปิดสถานที่ก่อสร้าง ดัดแปลงรื้อถอนอาคาร สถานที่พักอาศัยชั่วคราวสำหรับคนงานทั้งภายในและภายนอกสถานที่ก่อสร้างนั้นเป็นการชั่วคราว รวมทั้งให้หยุดงานก่อสร้าง และห้ามการเดินทางและเคลื่อนย้ายแรงงาน ให้ถือปฏิบัติในเขตพื้นที่กรุงเทพและปริมณฑล (เอกสารแนบ ๒)

ผลกระทบ/การดำเนินการของ สายงานบริการ

๒.๓ คำสั่งตามข้อ ๒.๑ และ ๒.๒ ส่งผลกระทบต่อการดำเนินงานของสายงานบริการ (ด้านตะวันตก) และสายงานบริการ (ด้านตะวันออก) ดังนี้

๒.๓.๑ งานซ่อมท่อประปาแตกรั่ว

๒.๓.๒ งานบรรจบมาตรวัดน้ำ

๒.๓.๓ งานก่อสร้างวางท่อเพื่อติดตั้งประปาใหม่

๒.๓.๔ งานวางท่อที่ได้ดำเนินการไปแล้วบางส่วนและจะต้องดำเนินการให้แล้วเสร็จ มิฉะนั้นจะเกิดอันตรายกับประชาชนหรือทรัพย์สินสาธารณะ

๓. ข้อพิจารณา

๓.๑ การชะลอการดำเนินงานตามข้อ ๒.๓ มีผลกระทบต่อความเดือดร้อนของประชาชน จึงจำเป็นต้องได้รับการพิจารณายกเว้นจากข้อกำหนด ในมาตรา ๙ แห่งพระราชกำหนดการบริหารราชการในสถานการณ์ฉุกเฉิน พ.ศ. ๒๕๔๘ (ฉบับที่ ๒๕)

๓.๒ การพิจารณายกเว้นตามข้อ ๓.๑ ให้ผู้จัดการสำนักงานประปาสาขาจัดทำบันทึกขออนุญาตและประสานงานเจ้าหน้าที่ผู้มีอำนาจในพื้นที่ตามพระราชกำหนดการบริหารราชการในสถานการณ์ฉุกเฉิน พ.ศ. ๒๕๔๘

ผวก. ลงนามหนังสือขออนุญาตยกเว้น ข้อกำหนดตามพระราชกำหนด เรียบร้อยแล้ว

ประเด็นปัญหาการจ่ายต่ำกว่าแผน

งบปรับปรุงกำลังน้ำ

ส่วนใหญ่เป็นงานร่วมกับหน่วยงานภายนอก และงานร่วมกับสำนักงานเขต ซึ่งบางพื้นที่หยุดการทำงาน ตามประกาศ พรก.ฉุกเฉิน

งบขยายเขต - รับจ้างงาน

โครงการหมู่บ้านจัดสรรหยุดโครงการและไม่อนุญาตให้เข้าก่อสร้างวางท่อจากประกาศ พรก. ฉุกเฉิน

งบขยายเขตจำหน่ายน้ำ

สสส - ดำเนินการล่าช้า เนื่องจากเป็นพื้นที่เสี่ยงการแพร่ระบาดไวรัส Covid-19 ไม่สามารถเข้าดำเนินการได้

สสพ-อยู่ระหว่างแก้ไขแบบ เนื่องจากมีการย้ายแนวท่อ/อยู่ระหว่างรอใบอนุญาตเข้าพื้นที่

สสช – ไม่มีผู้มายื่นสิทธิ์ใช้งบขยายเขตจำหน่ายน้ำ

สสบท -งานอยู่ระหว่างส่งตรวจท่อ HDPE เพื่อให้ กมว.รับรองมาตรฐาน

งบขยายเขต-ติดตั้งประปาใหม่

- จำนวนผู้ขอติดตั้งประปาใหม่ลดลงจากปีก่อน
- ส่วนใหญ่เป็นงานติดตั้งมาตรวัดน้ำขนาดเล็ก ทำให้ค่างานเฉลี่ยต่อจุดลดลง
- สาเหตุจากภาวะ covid-19 โครงการหมู่บ้านต่างๆ ชะลอการติดตั้งประปาใหม่ เนื่องจากลูกค้าชะลอการตัดสินใจที่จะซื้อบ้าน
- ระหว่างวันที่ 14-31 พ.ค. 64 และ วันที่ 12-31 ก.ค. 64 กปน. งดทำธุรกรรมชั่วคราว เพื่อป้องกันการแพร่ระบาดของ covid-19

ประเด็นปัญหาการจ่ายต่ำกว่าแผน

งานมาตรครบวาระ

สสม – งานมาตรครบวาระบางส่วนถูกโอนย้ายไปทำในงานลดขนาดมาตรแทน ทำให้มีปริมาณงานลดลงจากแผน

สสม - ราคาค่างานตามสัญญาต่ำกว่าราคากลาง

สสบ - สัญญามาตรครบวาระในปีนี้ผู้ชนะเสนอราคา (e-bidding) ต่ำกว่าราคากลาง ทำให้การเบิกค่าแรงต่ำกว่ากรอบที่วางไว้

สสว - ผู้รับจ้าง ไม่สามารถเข้าดำเนินการได้หลายพื้นที่ จากภาวการณ์ระบาดโรค COVID-19 คาดว่าเข้าดำเนินงานงาน และเบิกมาตร/อุปกรณ์ปลายเดือน ก.ค.64

ประเด็นปัญหาการจ่ายต่ำกว่าแผน

งบรื้อย้าย – สสช. จ่ายต่ำ 1,781,023.25 บาท

1. สัญญา สสช.ป.12/2562 เบิกจ่ายไม่ได้ตามแผน (แผนจ่าย 0.076 ล้านบาท) เพราะมีการคืนพัสดุที่เหลือจากการใช้งาน จำนวน 0.205 ล้านบาท เนื่องจากยกเลิกเส้นทางบางส่วน เพราะสำนักการโยธา กรุงเทพมหานคร มีหนังสือตอบไม่อนุญาตให้ กปน. เข้าดำเนินงานก่อสร้าง ตามหนังสือที่ กท 0902/337 วันที่ 2 มิ.ย. 2563

สัญญา รย.1/2563 เบิกจ่ายไม่ได้ตามแผน (แผนจ่าย 1.000 ล้านบาท) เพราะยังไม่สามารถเข้าดำเนินงานในพื้นที่ได้ ปัจจุบันรอความชัดเจนเรื่องตำแหน่งบ่อบนทางเท้าจากกรมทางหลวง เนื่องจากมีการปรับแบบแปลนงานดันท่อลอดช่วงถนนแจ้งวัฒนะ

งบรื้อย้าย – สสป. จ่ายต่ำ 7,734,343.35 บาท

- ประมาณการณ์ค่าท่อมากกว่าความเป็นจริง คาดว่าไม่มีการเบิกท่อแล้ว
- มีการเพิ่มค่างาน คาดเบิก ก.ย.64 = 2,000,000 บาท

แนวทางแก้ไข -อยู่ระหว่างกรมทางหลวง และ กฟน. ปรับแบบก่อสร้างและประเมินค่าใช้จ่ายเพิ่มเติมร่วมกัน