

# วาระที่ 3.1.1 ผลเบิกจ่ายงบประมาณ

ประชุมสายงานบริการ ครั้งที่ 12/2563  
วันที่ 29 ธ.ค.2563 ห้องประชุมปิยราษฎร์



# Topic

1. แผน - ผลเบิกจ่ายงบลงทุน ประจำเดือน พ.ย.63 และประจำเดือน ธ.ค.63 (ข้อมูล ณ วันที่ ธ.ค.63)
2. แผนผลเบิกจ่ายสะสม ต.ค.63 - พ.ย.63 และแผนผลเบิกจ่ายสะสม ต.ค.63 - ธ.ค.63 (ข้อมูล ณ วันที่ ธ.ค.63)
3. แผนเบิกจ่ายปีงบประมาณ 2564
4. งานลดน้ำสูญเสีย และ งบประมาณกำลังน้ำที่ทำสัญญาปีก่อนปีงบประมาณ 2564 แต่ยังไม่ได้เบิกจ่าย
5. งานสิ่งก่อสร้างและครุภัณฑ์ที่ยังไม่เบิกจ่าย ข้อมูล ณ วันที่ 24 ธ.ค.63
6. การรายงานผลการเบิกจ่ายงบลงทุนผ่านระบบ CMS

# 1.แผนเบิกจ่าย-ผลการเบิกจ่ายงบลงทุน ประจำเดือน พ.ย.63 และ ประจำเดือน ธ.ค.63 (ข้อมูล ณ วันที่ 24 ธ.ค.63)

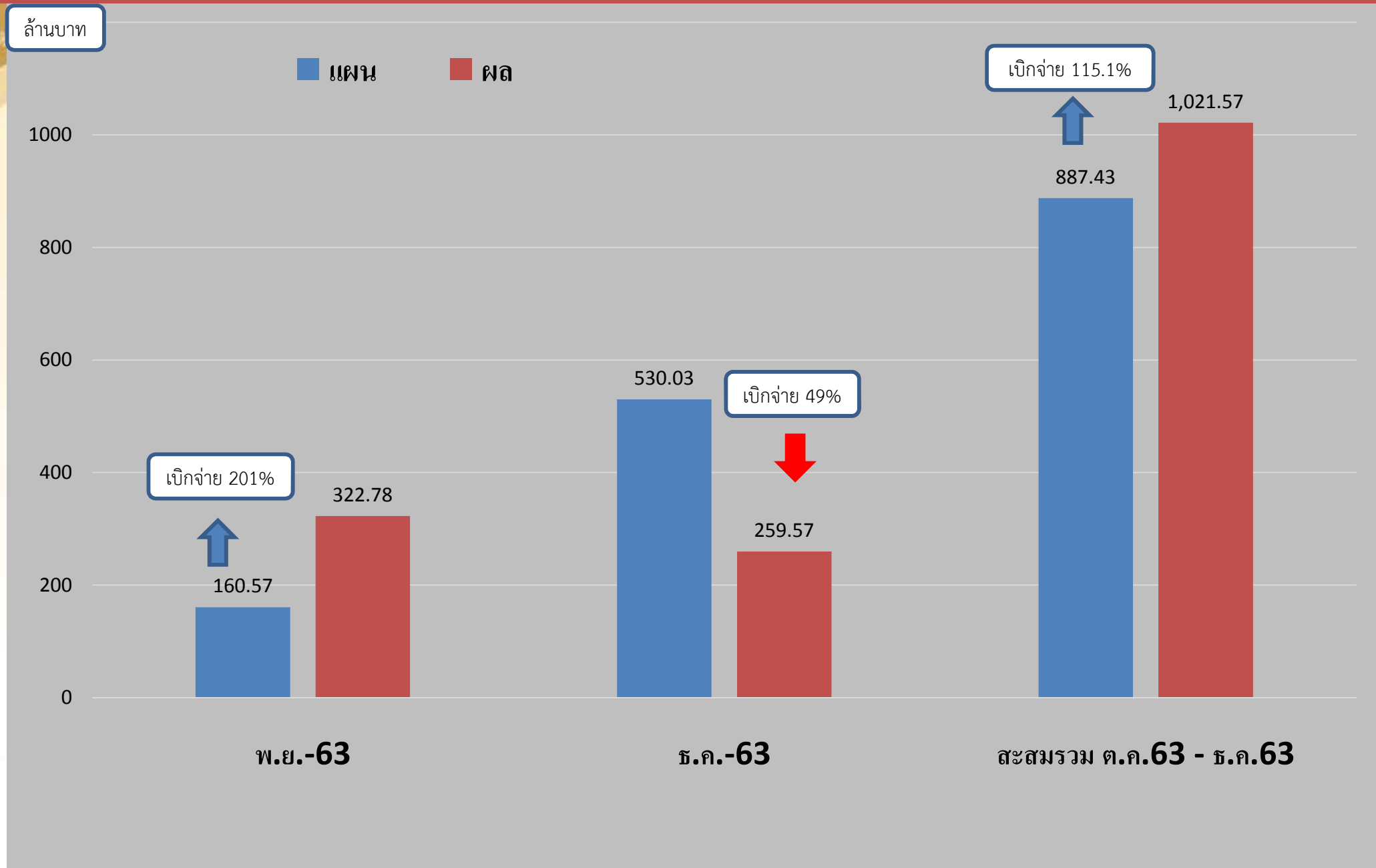

# 1. แผน - ผลเบิกจ่ายงบลงทุน ประจำเดือน พ.ย.63 และประจำเดือน ธ.ค.63

ประเภทงบประมาณ	ประจำเดือน พ.ย.63				ประจำเดือน ธ.ค.63 (ณ 24 ธ.ค.63)			
	แผน พ.ย.63	ผล พ.ย.63	ผลต่าง	%	แผนธ.ค.63	ผล ธ.ค.63	ผลต่าง	%
ปรับปรุงกำลังน้ำ	33.69	54.37	20.68	161.4 %	56.01	24.46	(31.54)	43.7 %
ลดน้ำสูญเสีย	70.07	162.87	92.79	232.4 %	310.42	141.75	(168.67)	45.7 %
มาตรวัดน้ำ	9.09	16.47	7.38	181.2 %	35.21	20.90	(14.31)	59.3 %
ขยายเขตจำหน่ายน้ำ	2.52	3.80	1.28	150.9 %	4.13	1.51	(2.62)	36.7 %
ขยายเขตชุมชนเมือง	9.52	12.04	2.50	126.3 %	15.32	12.40	(2.92)	81.0 %
งานสิ่งก่อสร้างและครุภัณฑ์	3.90	2.36	(1.53)	60.6 %	22.50	16.25	(6.25)	72.2 %
งานรื้อย้ายท่อประปา	0.40	0.05	(0.35)	12.2 %	0.80	7.89	7.07	983.3 %
ปรับปรุงระบบ DMA	-	-	-	-	-	-	-	-
งานรับจ้างงาน	18.43	52.05	33.62	282.4 %	57.41	18.93	(38.48)	33.0 %
งานติดตั้งประปาใหม่	12.94	18.78	5.83	145.1 %	28.25	15.51	(12.74)	54.9 %
<b>รวมทั้งสิ้น</b>	<b>160.57</b>	<b>322.78</b>	<b>162.21</b>	<b>201.0 %</b>	<b>530.03</b>	<b>259.57</b>	<b>270.46</b>	<b>49.0 %</b>

ล้านบาท

## แผน - ผลเบิกจ่ายสะสม ต.ค.63 - ธ.ค.63

■ แผน ■ ผล

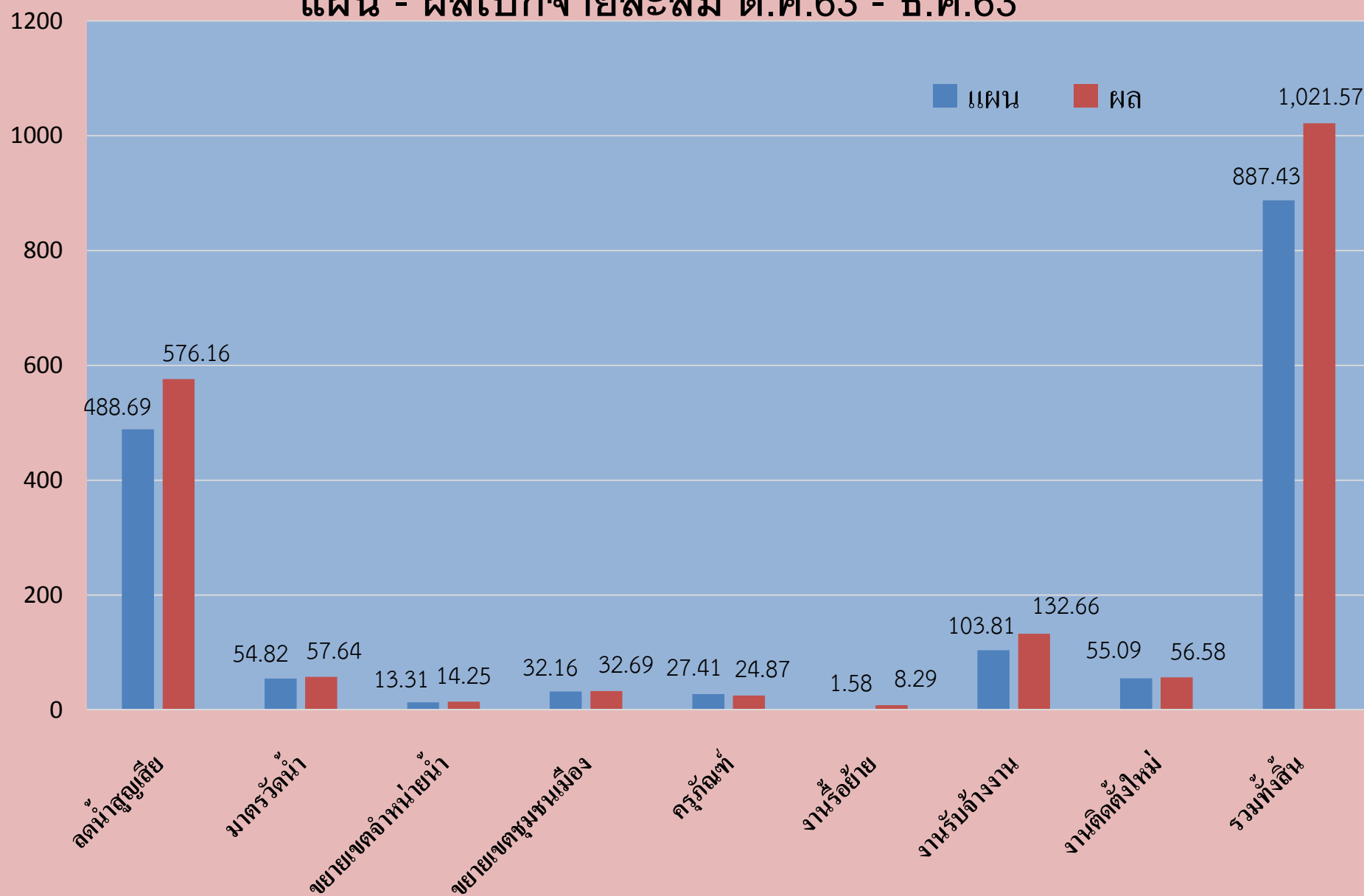



2.แผนเบิกจ่าย - ผลเบิกจ่ายสะสม ต.ค.63 — พ.ย.63 และ แผนเบิกจ่าย - ผลเบิกจ่ายสะสม ต.ค.63 - 24 ธ.ค.63

ประเภทงบประมาณ	ผลเบิกจ่ายสะสม ต.ค.63 — พ.ย.63				ผลเบิกจ่ายสะสม ต.ค.63 — 24 ธ.ค.63			
	แผน พ.ย.63	ผล พ.ย.63	ผลต่าง	%	แผน ธ.ค.63	ผล ธ.ค.63	ผลต่าง	%
ปรับปรุงกำลังน้ำ	54.55	91.06	36.51	166.9 %	110.57	118.42	7.86	107.1 %
ลดน้ำสูญเสีย	178.27	433.54	255.27	243.2 %	488.69	576.16	87.47	117.9 %
มาตรวัดน้ำ	19.61	36.75	17.13	187.4 %	54.82	57.64	2.82	105.1 %
ขยายเขตจำหน่ายน้ำ	9.18	12.74	3.56	138.7 %	13.31	14.25	0.94	107.1 %
ขยายเขตชุมชนเมือง	16.85	20.29	3.44	120.4 %	32.16	32.69	0.53	101.6 %
งานสิ่งก่อสร้างและครุภัณฑ์	4.91	8.62	3.71	175.6 %	27.41	24.87	(2.54)	90.7 %
งานรื้อย้ายท่อประปา	0.78	0.43	(0.35)	54.8 %	1.58	8.29	6.72	525.6%
ปรับปรุงระบบ DMA	-	-	-	-	-	-	-	-
งานรับจ้างงาน	46.40	113.73	67.33	245.1 %	103.81	132.66	28.85	127.8 %
งานติดตั้งประปาใหม่	26.84	41.07	14.24	153.0 %	55.09	56.58	1.49	102.7 %
รวมทั้งสิ้น	357.39	758.23	400.84	212.2 %	887.43	1,021.57	134.14	115.1 %

### 3.นียมคำศัพท์ การเบิกจ่ายงบประมาณ

#### วงเงินดำเนินการ

- วงเงินที่ขอตั้งงบประมาณไว้

#### วงเงินเบิกจ่าย

- วงเงินที่คาดการณ์จะเบิกจ่าย อาจจะเท่ากับวงเงินดำเนินการ หรือน้อยกว่าก็ได้
- ใช้เป็นเกณฑ์ในการวัดผลการเบิกจ่ายงบประมาณ

#### ผูกพันจ่ายเงิน

- เงินงบประมาณที่ มีสัญญาแล้ว แต่เบิกจ่ายไม่ทันในปีงบประมาณก่อน จึงผูกพันมาจ่ายในปีงบประมาณนี้

#### ผูกพันดำเนินการ

- เงินงบประมาณของปีก่อนที่ยัง ไม่ได้ทำสัญญา จึงผูกพันการดำเนินการในปีงบประมาณนี้

### 3. แผนเบิกจ่ายงบประมาณ ของ สายงานบริการ ปีงบประมาณ 2564

หน่วย : ล้านบาท

รายการ	วงเงินดำเนินการ	วงเงินเบิกจ่าย	%
ผูกพัน	2,686.24	1,578.67	58.77%
ประจำปี	6,307.73	2,796.99	44.34%
รวม	8,993.97	4,375.66	48.65%



# วงเงินดำเนินการ ปีงบประมาณ 2564

แผนงาน / สายงาน	วงเงินดำเนินการ (สุทธิ)	วงเงินดำเนินการ (บาท)				
		ผูกพันการจ่ายเงิน	ผูกพันดำเนินการ	ประจำปี	ประจำปี(เพิ่มเติม)	รวม
สายงานบริการ	9,013,965,720.22	2,279,295,078.74	406,942,133.48	5,498,665,508.00	809,063,000.00	8,993,965,720.22
- งานสิ่งก่อสร้างและครุภัณฑ์	82,203,318.22	26,008,111.22	5,416,530.00	28,895,677.00	21,883,000.00	82,203,318.22
- งานเปลี่ยนท่อเพื่อปรับปรุงกำลังน้ำ	857,372,082.39	269,522,291.75	8,999,790.64	482,700,000.00	96,150,000.00	857,372,082.39
- งานขยายเขตจำหน่ายน้ำ	99,465,785.05	14,966,441.12	9,343.93	54,250,000.00	30,240,000.00	99,465,785.05
- งานขยายเขตจำหน่ายน้ำเพื่อบริการให้เต็มพื้นที่ทั่วชุมชนเมือง	254,444,708.38	34,502,809.32	8,431,899.06	111,750,000.00	99,760,000.00	254,444,708.38
- งานปรับปรุงท่อเพื่อลดน้ำสูญเสีย	5,464,932,800.43	1,685,541,771.09	179,391,029.34	3,150,000,000.00	450,000,000.00	5,464,932,800.43
- งานปรับปรุงทดแทนระบบเฝ้าระวังน้ำสูญเสียทั้งหมด	203,570,612.62	41,997,612.62	61,573,000.00	100,000,000.00	-	203,570,612.62
สภาพการใช้งาน						
- มาตรวัดน้ำ	465,110,721.62	19,969,890.62	-	410,810,831.00	34,330,000.00	465,110,721.62
- งานรื้อย้ายท่อประปา	53,635,524.31	13,296,736.45	20,338,787.86	-	-	33,635,524.31
- งานขยายเขต-รับจ้างงานวางท่อภาครัฐและเอกชน	832,422,715.60	141,261,086.95	5,981,628.65	619,180,000.00	66,000,000.00	832,422,715.60
- งานขยายเขต-ติดตั้งประปา	291,520,451.60	26,851,327.60	124.00	253,969,000.00	10,700,000.00	291,520,451.60
- งานก่อสร้างอาคารสำนักงานประปาสาขาบางกอกน้อย	116,800,000.00	-	116,800,000.00	-	-	116,800,000.00
- งานจ้างก่อสร้างโรงงานมาตรวัดน้ำ และอาคาร	166,377,000.00	5,377,000.00	-	161,000,000.00	-	166,377,000.00
สำนักงาน พร้อมงานที่เกี่ยวข้อง						
- งานก่อสร้างอาคารสำนักงานประปาสาขานนทบุรี	126,110,000.00	-	-	126,110,000.00	-	126,110,000.00

# แผนเบิกจ่ายงบลงทุน ของ สายงานบริการ ปีงบประมาณ 2564

แผนงาน / สายงาน	วงเงินเบิกจ่าย (บาท)			
	ผูกพันการจ่ายเงิน	ผูกพันดำเนินการ	ประจำปี	รวม
สายงานบริการ	1,501,633,860.02	77,035,040.96	2,796,991,964.40	4,375,660,865.38
- งานสิ่งก่อสร้างและครุภัณฑ์	22,267,709.35	3,530,000.00	28,893,477.00	54,691,186.35
- งานเปลี่ยนท่อเพื่อปรับปรุงกำลังน้ำ	204,343,510.97	4,788,564.44	299,097,677.69	508,229,753.10
- งานขยายเขตจำหน่ายน้ำ	12,958,738.28	-	51,769,566.80	64,728,305.08
- งานขยายเขตจำหน่ายน้ำเพื่อบริการให้เต็มพื้นที่หัวชุมชนเมือง	29,766,169.93	4,628,648.55	129,010,900.23	163,405,718.71
- งานปรับปรุงท่อเพื่อลดน้ำสูญเสีย	1,051,574,525.58	12,942,803.83	1,386,162,542.21	2,450,679,871.62
- งานปรับปรุงทดแทนระบบฝั้าระวังน้ำสูญเสียทั้งหมด	35,597,612.62	22,400,000.00	13,000,000.00	70,997,612.62
สภาพการใช้งาน				
- มาตรการน้ำ	15,389,293.16	-	325,768,334.09	341,157,627.25
- งานรื้อย้ายท่อประปา	9,832,064.49	15,075,942.93	-	24,908,007.42
- งานขยายเขต-รับจ้างงานวางท่อภาครัฐและเอกชน	97,678,499.49	3,669,081.21	363,548,167.96	464,895,748.66
- งานขยายเขต-ติดตั้งประปา	22,225,736.15	-	199,741,298.42	221,967,034.57
- งานก่อสร้างอาคารสำนักงานประปาสาขาบางกอกน้อย	-	10,000,000.00	-	10,000,000.00
- งานจ้างก่อสร้างโรงงานมาตรวัดน้ำ และอาคารสำนักงาน พร้อมงานที่เกี่ยวข้อง	-	-	-	-
- งานก่อสร้างอาคารสำนักงานประปาสาขานนทบุรี	-	-	-	-

## 4. วงเงินที่ผูกพันจากปีงบประมาณก่อน

แผนงาน / สายงาน	วงเงินดำเนินการ (บาท)			วงเงินเบิกจ่าย (บาท)		
	ผูกพันการจ่ายเงิน	ผูกพันดำเนินการ	รวม	ผูกพันการจ่ายเงิน	ผูกพันดำเนินการ	รวม
สายงานบริการ	2,279,295,078.74	406,942,133.48	2,686,237,212.22	1,501,633,860.02	77,035,040.96	1,578,668,900.98
- งานสิ่งก่อสร้างและครุภัณฑ์	26,008,111.22	5,416,530.00	31,424,641.22	22,267,709.35	3,530,000.00	25,797,709.35
- งานเปลี่ยนท่อเพื่อปรับปรุงกำลังน้ำ	269,522,291.75	8,999,790.64	278,522,082.39	204,343,510.97	4,788,564.44	209,132,075.41
- งานขยายเขตจำหน่ายน้ำ	14,966,441.12	9,343.93	14,975,785.05	12,958,738.28	-	12,958,738.28
- งานขยายเขตจำหน่ายน้ำเพื่อบริการ	34,502,809.32	8,431,899.06	42,934,708.38	29,766,169.93	4,628,648.55	34,394,818.48
ให้เพิ่มพื้นที่ห้วยชุมชนเมือง						
- งานปรับปรุงท่อเพื่อลดน้ำสูญเสีย	1,685,541,771.09	179,391,029.34	1,864,932,800.43	1,051,574,525.58	12,942,803.83	1,064,517,329.41
- งานปรับปรุงทดแทนระบบเฝ้าระวัง	41,997,612.62	61,573,000.00	103,570,612.62	35,597,612.62	22,400,000.00	57,997,612.62
น้ำสูญเสียที่หมดสภาพการใช้งาน						
- มาตรการวัดน้ำ	19,969,890.62	-	19,969,890.62	15,389,293.16	-	15,389,293.16
- งานรื้อย้ายท่อประปา	13,296,736.45	20,338,787.86	33,635,524.31	9,832,064.49	15,075,942.93	24,908,007.42
- งานขยายเขต-รับจ้างงานวางท่อ	141,261,086.95	5,981,628.65	147,242,715.60	97,678,499.49	3,669,081.21	101,347,580.70
ภาครัฐและเอกชน						
- งานขยายเขต-ติดตั้งประปา	26,851,327.60	124.00	26,851,451.60	22,225,736.15	-	22,225,736.15
- งานก่อสร้างอาคารสำนักงาน	-	116,800,000.00	116,800,000.00	-	10,000,000.00	10,000,000.00
ประปาสาขาบางกอกน้อย						
- งานจ้างก่อสร้างโรงงานมาตรวัดน้ำ	5,377,000.00	-	5,377,000.00	-	-	-
และอาคารสำนักงาน พร้อมงานที่						

# งบลดน้ำสูญเสียที่ผูกพันจากปีงบประมาณก่อน แยกตามวงเงิน(ล้านบาท)

ข้อมูล ณ วันที่ 22 ธ.ค.63

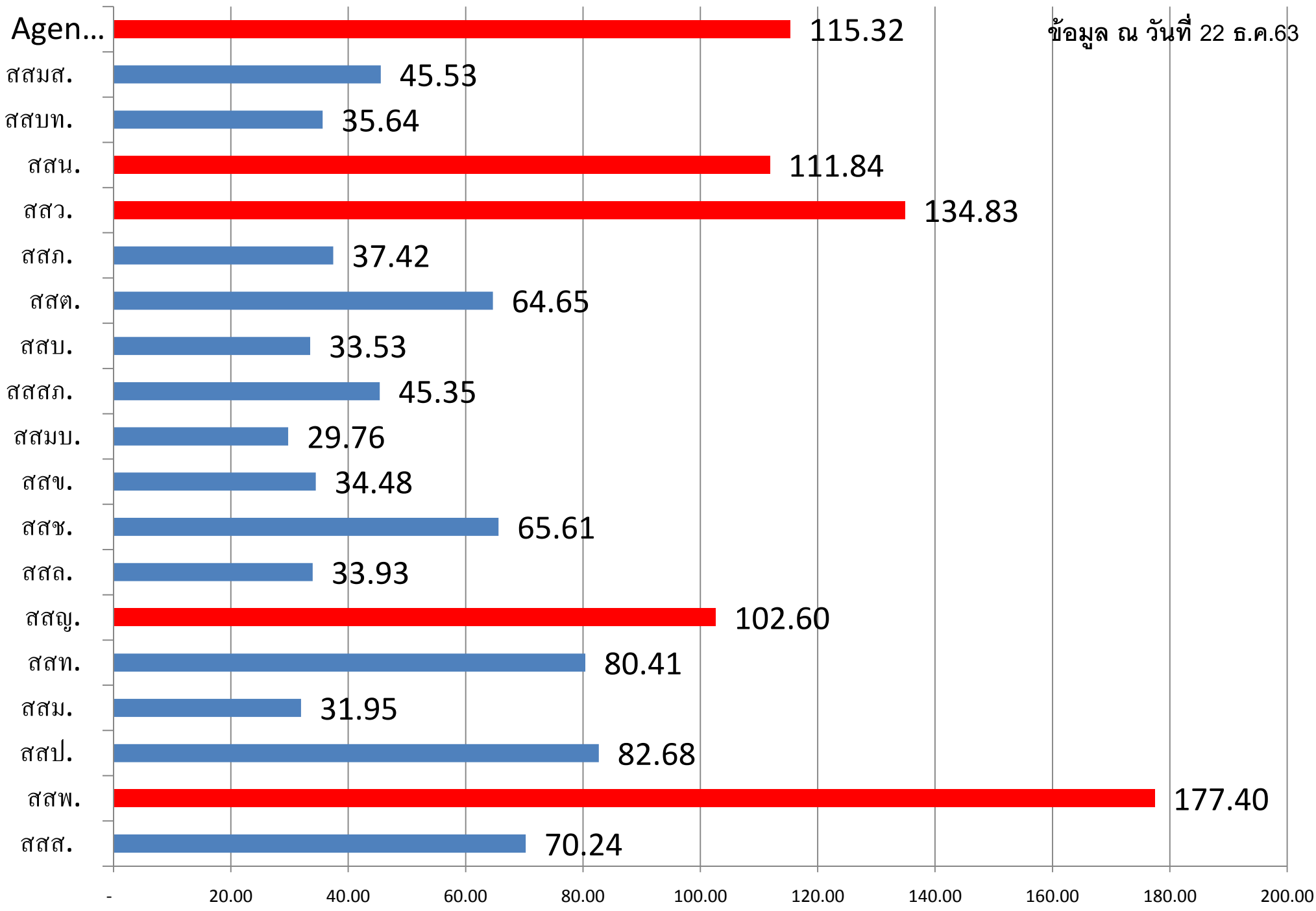

งบลดน้ำสูญเสียที่ผูกพันจากปีงบประมาณก่อน แยกตามปีงบประมาณ  
รวมเป็นเงินทั้งสิ้น 1,333.18 ล้านบาท (ไม่รวม PBC)

ปีงบประมาณ

2553 - 2554

1.55

ล้านบาท

ปีงบประมาณ 2561

55.35

ล้านบาท

ปีงบประมาณ 2562

162.70

ล้านบาท

ปีงบประมาณ 2563

1,113.58

ล้านบาท

งาน PBC ปี 62 = 75 ล้านบาท

สสป 27 ล้านบาท

สสภ 48 ล้านบาท

ค้างเบิกจ่ายทั้งสิ้น 1,408.18 ล้านบาท  
(รวม PBC)

ข้อมูล ณ วันที่ 22 ธ.ค.63



# งบลดน้ำสูญเสียที่ผูกพันจากปีงบประมาณก่อน

## ข้อมูล ณ วันที่ 22 ธ.ค.63

สาขา	ผูกจ่าย SAP ณ 22 ธ.ค.63	ปี 2553 - ปี 2554	ปี 2561	ปี 2562	ปี 2563
สสส.	70,237,408.46			4,861,147.02	65,376,261.44
สสพ.	177,402,789.43		15,455,386.24	49,085,307.29	112,862,095.90
สสป.	82,679,670.80			1,545,650.47	81,134,020.33
สสน.	31,954,817.42	1,552,170.10	5,585,028.04	2,659,178.51	22,158,440.77
สสท.	80,409,837.94		9,240,748.60	21,183,789.16	49,985,300.18
สสญ.	102,595,030.20		25,069,950.56	8,381,065.99	69,144,013.65
สสล.	33,930,319.73			1,038,317.76	32,892,001.97
สสช.	65,604,874.42			-	65,604,874.42
สสบ.	34,476,982.62				34,476,982.62
สสมบ.	29,760,525.27				29,760,525.27
สสสภ.	45,351,407.35			2,312,731.78	43,038,675.57
สสบ.	33,526,138.40			4,526,634.57	28,999,503.83
สสค.	64,653,472.54			10,938,904.67	53,714,567.87
สสภ.	37,424,747.02			-	37,424,747.02
สสว.	134,829,924.95			49,307,911.31	85,522,013.64
สสน.	111,838,741.25			6,853,848.60	104,984,892.65
สสบท.	35,643,044.30				35,643,044.30
สสมส.	45,533,336.96			-	45,533,336.96
Agenda	115,323,812.52			-	115,323,812.52
	<b>1,333,176,881.58</b>	<b>1,552,170.10</b>	<b>55,351,113.44</b>	<b>162,694,487.13</b>	<b>1,113,579,110.91</b>



# งบลดน้ำสูญเสีย - วงเงินงานค้างเปรียบเทียบกับแผนส่งมอบงาน

สาขา	คาดการณ์ผลส่งมอบงานปี 64 (1) + (2)	คาดการณ์ผลส่งมอบงานที่งานค้างก่อนปี งบฯ 64 (1)	คาดการณ์ส่งมอบงานที่เป็นงานปี 64 (2)	วงเงินงานค้างก่อนปีงบฯ 64
	(กม.)	(กม.)	(กม.)	ล้านบาท
สสส.	55	35	20	70.24
สสพ.	67	31	36	177.40
สสป.	91	38	53	82.68
สสญ.	52	30.5	21.5	102.60
สสท.	22	10.296	11.704	80.41
สสม.	18	2	16	31.95
สสล.	39.55	8.833	30.717	33.93
สสช.	60	29	31	65.60
สสข.	45	21	24	34.48
สสมบ.	40	26	14	29.76
สสสภ.	59	18.895	40.105	45.35
รวม.(กบ)	548.55	250.524	298.026	754.40

## งบลดน้ำสูญเสีย - วงเงินงานค้างเปรียบเทียบแผนส่งมอบงาน

สาขา	คาดการณ์ผลส่งมอบงานปี 64 (1) + (2) (กม.)	คาดการณ์ผลส่งมอบงานที่งานค้างก่อนปี งบฯ 64 (1) (กม.)	คาดการณ์ส่งมอบงานที่เป็นงานปี 64 (2) (กม.)	วงเงินงานค้างก่อนปี งบฯ 64 ล้านบาท
Agenda base	120	51	69	115.32
สสป.	73	9.2	63.8	33.53
สสต.	62	22	40	64.65
สสภ.	80	21	59	37.42
สสว.	70	11.505	58.495	134.83
สสน.	57	21	36	111.84
สสปท.	43	23	20	35.64
สสมส.	57	18.6	38.4	45.53
รวมก.(กต)	562	177.305	384.695	463.45

# งบประมาณกำลังน้ำที่ผูกพันจากปีงบประมาณก่อน แยกตามวงเงิน(ล้านบาท)

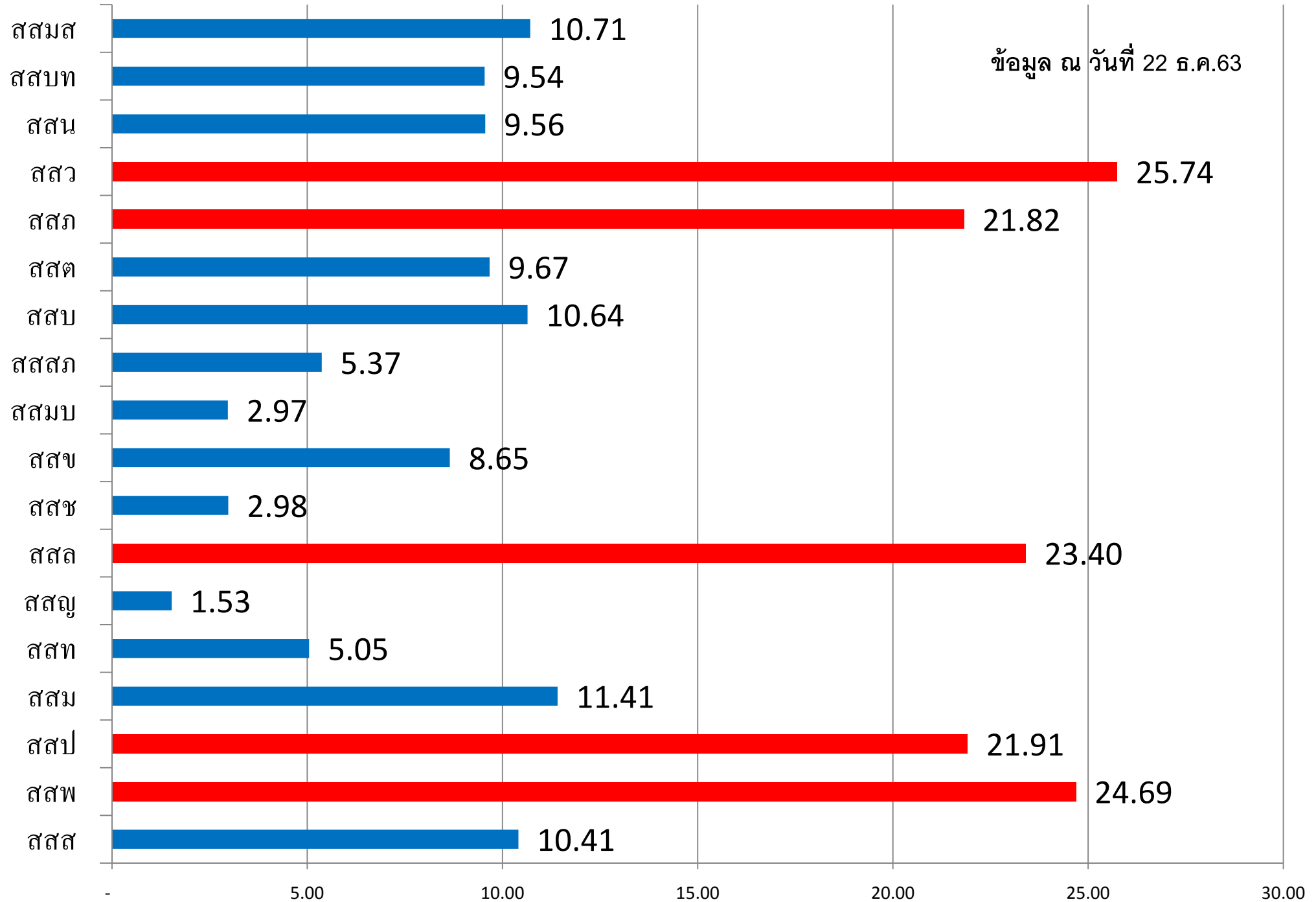

งบประมาณประจำปี  
งบปรับปรุงกำลังน้ำที่ผูกพันจากปีงบประมาณก่อน แยกตามปีงบประมาณ  
รวมเป็นเงินทั้งสิ้น 216.05 ล้านบาท

ปีงบประมาณ  
2553 - 2554

0.60

ล้านบาท

ปีงบประมาณ 2561

6.15

ล้านบาท

ปีงบประมาณ 2562

39.89

ล้านบาท

ปีงบประมาณ 2563

169.41

ล้านบาท

ข้อมูล ณ วันที่ 22 ธ.ค.63

งบปรับปรุงกำลังน้ำที่ผูกพันจากปีงบประมาณก่อน  
ข้อมูล ณ วันที่ 22 ธ.ค.63

สาขา	ผูกจ่าย SAP ณ 22 ธ.ค.63	ก่อนปีงบประมาณ 2561	จำนวนเงิน	ปี 2561	ปี 2562	ปี 2563
สสส	10,407,471.96				944,571.03	9,462,900.93
สสพ	24,686,497.43	ปี 2560	375,920.56	1,846,204.68	11,958,904.68	10,505,467.51
สสปล	21,909,934.56			409,810.28	2,074,204.67	19,425,919.61
สสม	11,412,667.31				3,783,982.24	7,628,685.07
สสท	5,050,414.95	ปี 2554	225,000.00			4,825,414.95
สสญ	1,528,672.90			369,588.79		1,159,084.11
สสล	23,403,290.66				8,922,189.72	14,481,100.94
สสช	2,979,057.95					2,979,057.95
สสข	8,654,059.44				2,525,727.11	6,128,332.33
สสมบ	2,967,052.35				219,983.17	2,747,069.18
สสสภ	5,371,501.87			906,426.17	1,406,209.34	3,058,866.36
สสบ	10,643,952.33			127,318.69	1,435,997.20	9,080,636.44
สสด	9,670,524.39					9,670,524.39
สสภ	21,817,520.19					21,817,520.19
สสว	25,736,240.02			906,018.69	6,619,318.23	18,210,903.10
สสน	9,559,417.75					9,559,417.75
สสบท	9,544,009.91					9,544,009.91
สสมส	10,712,137.15			1,581,076.38		9,131,060.77
	<b>216,054,423.12</b>		<b>600,920.56</b>	<b>6,146,443.68</b>	<b>39,891,087.39</b>	<b>169,415,971.49</b>

ข้อมูล ณ วันที่ 22 ธ.ค.63

## 5. งานสิ่งก่อสร้างและครุภัณฑ์ที่ยังไม่เบิกจ่าย ข้อมูล ณ วันที่ 24 ธ.ค.63

สาขา	จำนวนรายการ	วงเงิน
สสพ.	9	156,800.00
สสป.	3	960,300.00
สสล.	5	514,971.03
สสมบ.	1	14,000.00
สสสภ.	1	32,900.00
สสภ.	1	100,000.00
สสว.	3	142,700.00
สสน.	2	298,400.00
สสบท.	2	329,500.00
สสมส.	1	900.00
ฝมน.	2	220,000.00
ฝสบ.	1	46,700.00
<b>รวม</b>	<b>31</b>	<b>2,817,171.03</b>



## งานสิ่งก่อสร้างและครุภัณฑ์ที่ยังไม่เบิกจ่าย

ลำดับ	หน่วยงาน	รายการ	วงเงินดำเนินการ (สุทธิ)
1437	สสพ.	เก้าอี้รับแขกทรงโมเดิร์น (สสพ.)	2,500.00
1635	สสพ.	โต๊ะกลางทึบกระจก (สสพ.)	5,000.00
1702	สสพ.	โต๊ะหมู่บูชาไม้เบญจพรรณแกะลายลงทอง ขนาดหมู่ 9 หน้า 8	20,000.00
1704	สสพ.	โต๊ะเอนกประสงค์แบบพับเก็บ	7,200.00
1732	สสพ.	พัดลมไอน้ำ แบบแขวนผนังขนาด 24 นิ้ว	60,000.00
1734	สสพ.	โพเดียม	20,000.00
1849	สสพ.	เครื่องกรองน้ำดื่ม	20,000.00
1862	สสพ.	ตู้ครัวอ่างซิงค์สแตนเลส 2 หลุม อลูมิเนียม มุมมน	20,000.00
1899	สสพ.	เทพวัดระยะทาง 50 เมตร	2,100.00
1136	สสป.	งานปรับปรุงห้องประชุมใหญ่ ชั้น 4 อาคาร 4 ชั้น สำนักงานประชาสัมพันธ์	295,000.00
1154	สสป.	งานปรับปรุงระบบเมนไฟฟ้าอาคาร	460,000.00
1745	สสป.	ระบบกล้องโทรทัศน์วงจรปิด (CCTV) พร้อมอุปกรณ์และค่าติดตั้ง	205,300.00
75	สสส.	งานก่อสร้างบันไดหนีไฟ อาคารอำนวยการ	156,471.03
1556	สสส.	งานเปลี่ยนมู่ลี่แนวตั้ง อาคารสำนักงานประชาสัมพันธ์	300,000.00
1833	สสส.	เครื่องมัลติมีเดียโปรเจคเตอร์ ระดับ XGA ขนาดไม่น้อยกว่า 3,000 ANSI Lumens	33,700.00
1857	สสส.	เครื่องทำน้ำร้อน-น้ำเย็น แบบต่อท่อ ขนาด 2 ก๊อก	23,500.00
1900	สสส.	บันไดอลูมิเนียม 2 ทางขึ้น 6 ชั้น	1,300.00
1896	สสมบ.	เครื่องสูบน้ำแบบตัดแปลงเพื่องานซ่อมท่อ	14,000.00
1839	สสสภ.	จอร์รับภาพ ชนิดมอเตอร์ไฟฟ้า ขนาดเส้นทแยงมุม ขนาด 180 นิ้ว	32,900.00

## งานสิ่งก่อสร้างและครุภัณฑ์ที่ยังไม่เบิกจ่าย

ลำดับ	หน่วยงาน	รายการ	วงเงินดำเนินการ (สุทธิ)
1566	สสภ.	โซฟา (สสภ.)	100,000.00
1568	สสว.	ตู้รางเลื่อนมือผลักชนิด 6 ตู้ (สสว.)	51,700.00
1633	สสว.	ตู้เหล็กรางเลื่อนชนิด 8 ตู้ (สสว.)	65,000.00
1735	สสว.	โพเดียม แท่นยืนบรรยาย อะคริลิกสีขาวสูง เคลื่อนย้ายได้	26,000.00
1775	สสน.	ระบบแจ้งเหตุเพลิงไหม้อัตโนมัติสำหรับสำนักงานประชาสัมพันธ์	274,400.00
1888	สสน.	เครื่องสกัดคอนกรีตไฟฟ้า ไม่น้อยกว่า 1,500 วัตต์	24,000.00
430	สสบท.	งานปรับปรุงระบบไฟฟ้า ของ สสบท.	328,000.00
1715	สสบท.	บอร์ดกั้นหยีขอบอลูมิเนียม ขนาดไม่น้อยกว่า 90x120 ซม.	1,500.00
1443	สสมส.	เก้าอี้เอนกประสงค์	900.00
1193	ฝมน.	งานซื้อพร้อมติดตั้ง Electromagnetic flow meter ขนาด 1/2 นิ้ว	200,000.00
1195	ฝมน.	งานซื้อพร้อมติดตั้งเครื่องวัดอัตราการไหลชนิดลูกกลอย ขนาด 15 mm. (Range 10 - 300 LPH)	20,000.00
1473	ฝสบ.	เครื่องนับธนบัตรแบบตั้งโต๊ะ	46,700.00

## 6.การรายงานผลการเบิกจ่ายงบประมาณผ่านระบบ CMS



**การประปานครหลวง**  
METROPOLITAN WATERWORKS AUTHORITY

### บันทึกข้อความ

หน่วยงาน คณะทำงานเร่งรัดติดตามการเบิกจ่ายงบประมาณประจำปี (ฝ่ายงบประมาณ)

ที่ ผงป ๕๙๗ / ๒๕๖๓ วันที่ ๑๖ ธันวาคม ๒๕๖๓

เรื่อง การรายงานผลการเบิกจ่ายงบประมาณผ่านระบบงานการบริหารติดตามงบลงทุน (CMS) ปีงบประมาณ ๒๕๖๔

ในการนี้ หน่วยงานต่าง ๆ สามารถเรียกดูและบันทึกข้อมูลปัญหาอุปสรรคและความคืบหน้าในการเบิกจ่ายงบประมาณประจำปีงบประมาณ ๒๕๖๔ ได้ตั้งแต่วันที่ ๑๗ ธันวาคม ๒๕๖๓ เป็นต้นไป และเพื่อให้การติดตามเร่งรัดการเบิกจ่ายงบประมาณประจำปี ๒๕๖๔ ของการประปานครหลวงเป็นไปอย่างเรียบร้อย และมีประสิทธิภาพ ฝ่ายงบประมาณ ขอแจ้งกรอบระยะเวลาการบันทึกและจัดส่งข้อมูลผ่านระบบ CMS โดยขอให้ผู้ดูแลสายงานของแต่ละสายงานจัดส่งข้อมูลดังกล่าวภายในวันที่ ๒๕ ของทุกเดือน สำหรับการส่งข้อมูลของเดือนธันวาคม ๒๕๖๓ ซึ่งเป็นเดือนแรกของการบันทึกข้อมูลในระบบ CMS ขอให้หน่วยงานจัดส่งภายในวันจันทร์ที่ ๔ มกราคม ๒๕๖๔



เอกสารประกอบงบประมาณปรับปรุงกำลังน้ำ และงานลดน้ำสูญเสีย

