



การประปานครหลวง
METROPOLITAN WATERWORKS AUTHORITY

ประชุมสายงานบริการ ครั้งที่ 12/2562 วันพุธที่ 25 ธันวาคม 2562

ณ ห้องประชุมปิยราษฎร์ ชั้น 6 สำนักงานใหญ่

คำนิยาม กปน. : มุ่งมั่น พัฒนาค้น พัฒนางาน บริการสังคม ด้วยความโปร่งใส ใส่ใจคุณภาพ



การประปานครหลวง
METROPOLITAN WATERWORKS AUTHORITY

วาระที่ 1 เรื่องที่ประธานฯ แจ้งให้ที่ประชุมทราบ

ค่านิยม กปน. : มุ่งมั่น พัฒนาคาน พัฒนางาน บริการสังคม ด้วยความโปร่งใส ใส่ใจคุณภาพ



การประปานครหลวง
METROPOLITAN WATERWORKS AUTHORITY

วาระที่ 2 เรื่องรับรองรายงานการประชุม ครั้งที่ 11/2562 (วันอังคารที่ 26 พฤศจิกายน 2562)

คำนิยาม กปน. : มุ่งมั่น พัฒนาคมน พัฒนางาน บริการสังคม ด้วยความโปร่งใส ใส่ใจคุณภาพ



กรุงเทพมหานคร
METROPOLITAN WATERWORKS AUTHORITY

วาระที่ 3 ผลการดำเนินงาน ประจำเดือน พฤศจิกายน 2562

ค่านิยม กปน. : มุ่งมั่น พัฒนาคมน พัฒนางาน บริการสังคม ด้วยความโปร่งใส ใส่ใจคุณภาพ



การประปานครหลวง
METROPOLITAN WATERWORKS AUTHORITY

3.1 ผลการเบิกจ่ายงบประมาณ

ค่านิยม กปน. : มุ่งมั่น พัฒนาคมน พัฒนางาน บริการสังคม ด้วยความโปร่งใส ใส่ใจคุณภาพ



การประปานครหลวง
METROPOLITAN WATERWORKS AUTHORITY

3.2 ผลการดำเนินงานด้านลดน้ำสูญเสีย

ค่านิยม กปน. : มุ่งมั่น พัฒนاتน พัฒนางาน บริการสังคม ด้วยความโปร่งใส ใส่ใจคุณภาพ



การประปานครหลวง
METROPOLITAN WATERWORKS AUTHORITY

3.3 ผลการดำเนินงานของสายงานบริการฯ

ค่านิยม กปน. : มุ่งมั่น พัฒนาคาน พัฒนางาน บริการสังคม ด้วยความโปร่งใส ใส่ใจคุณภาพ

3.3 ผลการดำเนินงานของสายงานบริการฯ

ปริมาณน้ำขายเดือน พ.ย.62 >>สายงาน รวท.(ทอ)

หน่วย : ล้าน ลบ.ม.

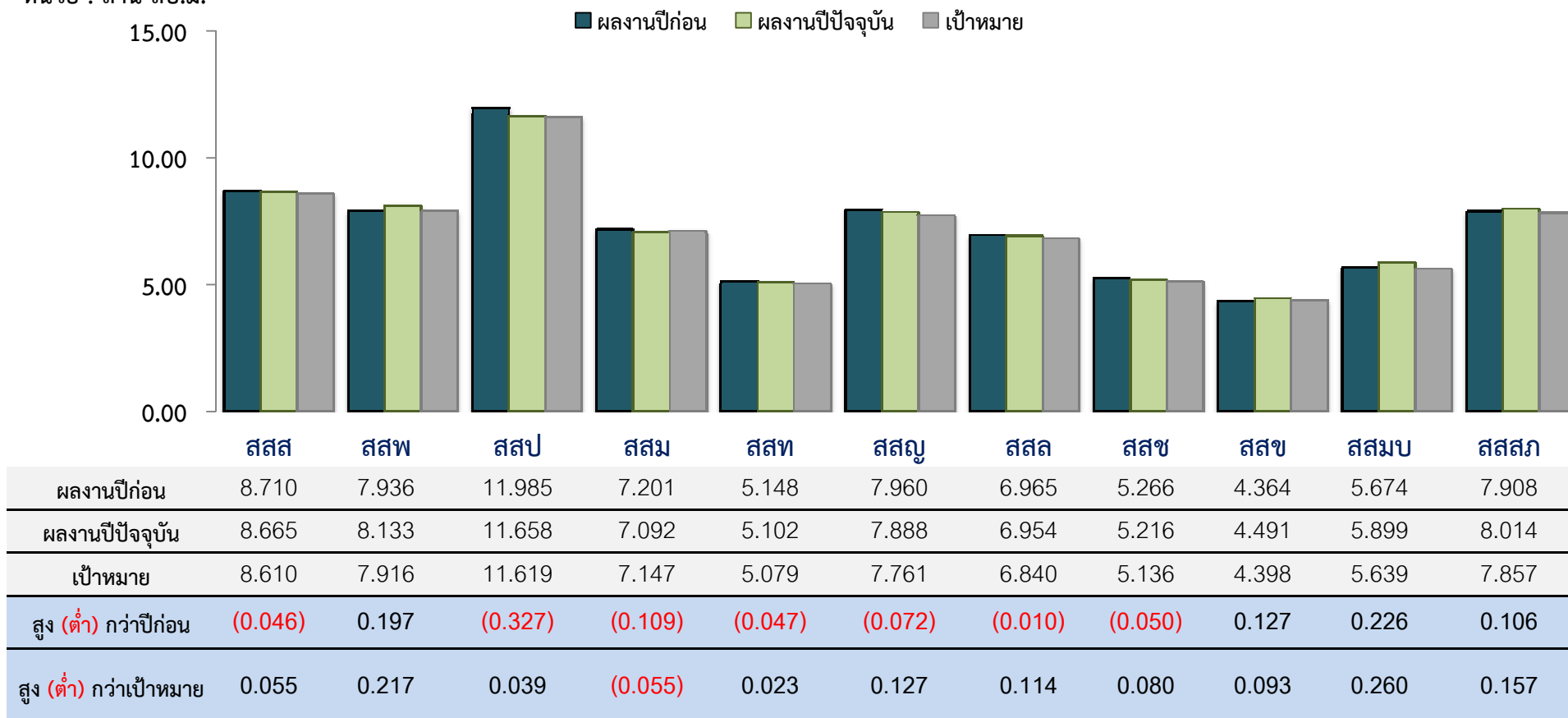

หมายเหตุ : เป้าหมาย เบื้องต้นที่ส่ง กผง ตามบันทึก กปงผสบ504/2562 ลงวันที่ 18 ตุลาคม 2562

ปริมาณน้ำขายเดือน พ.ย.62 >> สาขางาน รวท.(กต)

หน่วย : ล้าน ลบ.ม.

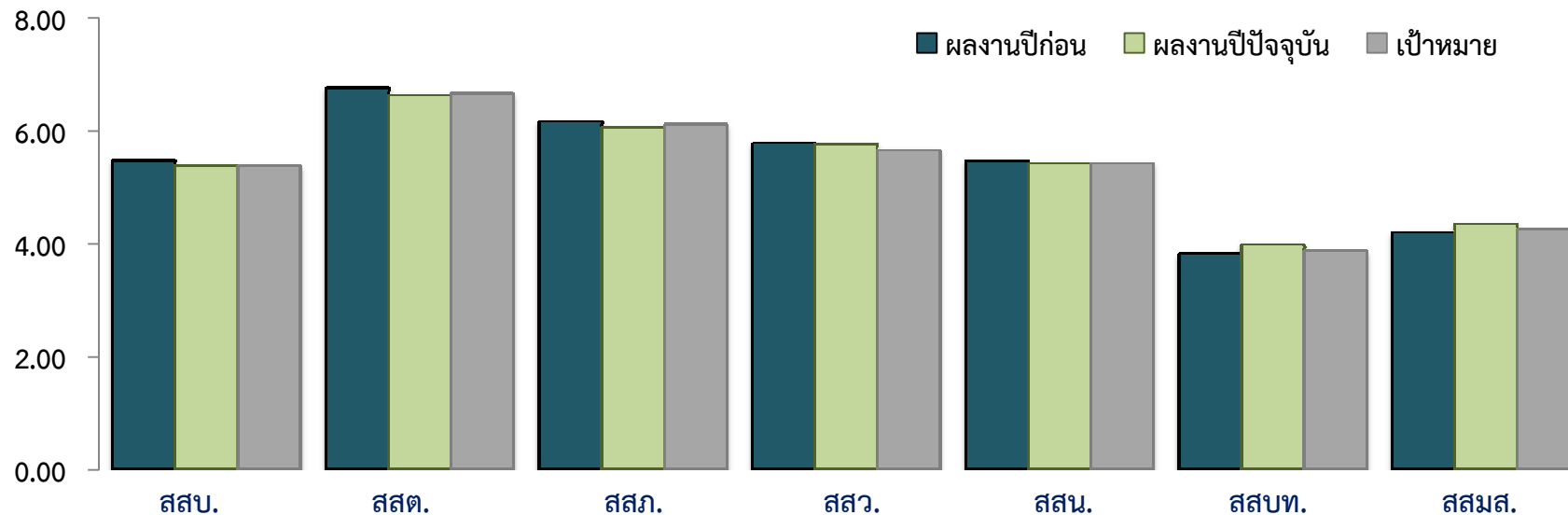

	สสบ.	สสต.	สสภ.	สสว.	สสน.	สสบท.	สสมส.
ผลงานปีก่อน	5.494	6.782	6.185	5.792	5.481	3.840	4.213
ผลงานปีปัจจุบัน	5.395	6.646	6.070	5.779	5.434	4.003	4.367
เป้าหมาย	5.404	6.673	6.128	5.675	5.438	3.888	4.271
สูง(ต่ำ)กว่าปีก่อน	(0.099)	(0.136)	(0.115)	(0.013)	(0.047)	0.163	0.154
สูง(ต่ำ)กว่าเป้าหมาย	(0.009)	(0.027)	(0.058)	0.104	(0.004)	0.115	0.096

หมายเหตุ : เป้าหมาย เบื้องต้น ที่ส่ง กผง ตามบันทึก กปงฝสบ504/2562 ลงวันที่ 18 ตุลาคม 2562

ปริมาณน้ำขายภาพรวมและสะสม

หน่วย : ล้าน ลบ.ม.

ผลงานเดือน พ.ย.62

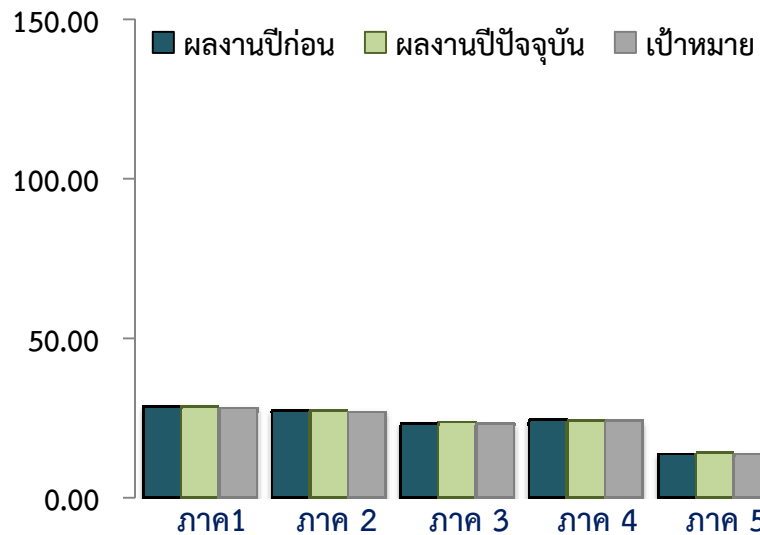

ผลงานปีก่อน	28.631	27.274	23.212	24.252	13.534	116.903
ผลงานปีปัจจุบัน	28.455	27.036	23.620	23.890	13.804	116.805
เป้าหมาย	28.145	26.827	23.030	23.880	13.597	115.479
สูง(ต่ำ)กว่าปีก่อน	(0.175)	(0.238)	0.408	(0.362)	0.270	(0.097)
สูง(ต่ำ)กว่าเป้าหมาย	0.310	0.209	0.590	0.010	0.207	1.326
	1.10%	0.78%	2.56%	0.04%	1.53%	1.15%

หน่วย : ล้าน ลบ.ม.

ผลงานสะสม ต.ค.62 – พ.ย.62

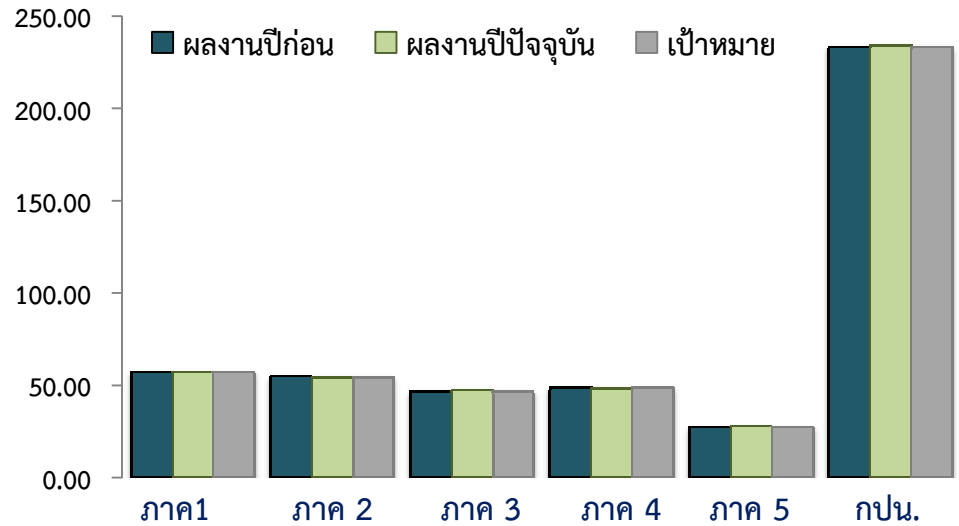

ผลงานปีก่อน	57.261	54.548	46.423	48.504	27.069	233.805
ผลงานปีปัจจุบัน	56.994	54.365	47.577	48.060	27.549	234.544
เป้าหมาย	57.045	54.274	46.517	48.472	27.378	233.686
สูง(ต่ำ)กว่าปีก่อน	(0.267)	(0.184)	1.154	(0.444)	0.480	0.739
สูง(ต่ำ)กว่าเป้าหมาย	(0.051)	0.091	1.060	(0.412)	0.171	0.858
	(0.09%)	0.17%	2.28%	0.85%	0.62%	0.37%

ผลงานปริมาณน้ำขายเดือน พ.ย.2562 (ยังไม่ได้

ปรับผลกระทบจากการเปลี่ยนclass)

2,157,000

ผลต่างปริมาณน้ำใช้-YOY

2,580,019

ผลต่างปริมาณน้ำขาย-YOY

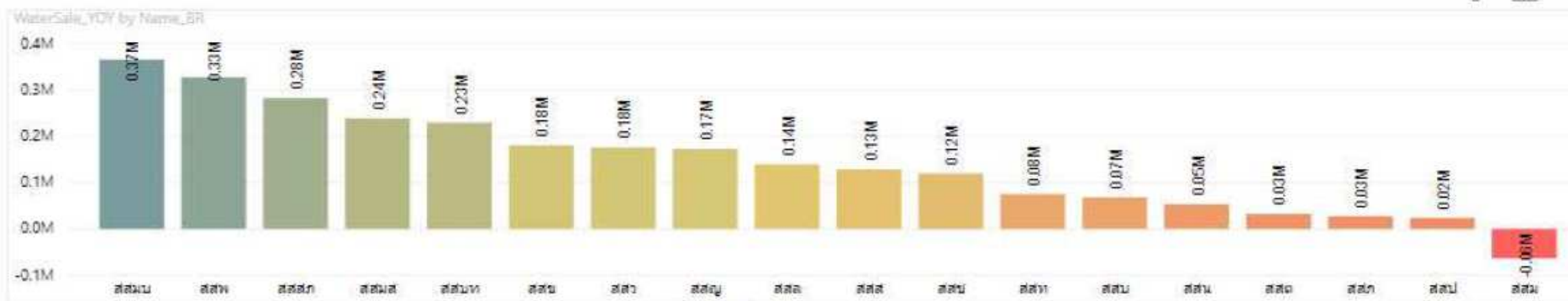

ปริมาณน้ำขาย เพิ่ม/ลดby Category



Top-10 ปริมาณน้ำขายที่เพิ่มขึ้น by Sub_Category

Class_NAME	WaterSale_YOY
อาคารชุด, แฟลต, หอพัก	1,216,962
บริษัท, ห้างหุ้นส่วน, ร้านค้าต่างๆ, โกดัง	483,873
ศูนย์การค้า, ตลาด, สหกรณ์	310,568
กปน.	219,323
โรงแรม	111,818
ขายเหมา - คอนโดที่พักอาศัย	98,146
ขายของหรือประกอบกิจการเล็กๆ น้อยๆ	98,093
โรงพยาบาลรัฐบาล	95,381
ก่อสร้างเล็กๆ น้อยๆ ต่อเติมบ้านชั่วคราวไม่มีบ้านเลขที่	90,351
สมาคม, สโมสร, สนามกีฬา	78,745
Total	2,803,260

Bottom-10 ปริมาณน้ำขายที่ลดลง by Sub_Category

Class_NAME	WaterSale_YOY
ผู้ดื่มน้ำหยอดเหรียญ	-287
องค์การระหว่างประเทศ	-1,502
ร้านอาหาร, สถานบันเทิง, Tea-Coffee Shop	-1,776
กปน.	-12,368
วิทยาลัย, มหาวิทยาลัย	-28,272
สถานที่ราชการ, รัฐวิสาหกิจ, สถาบัน	-34,238
อุตสาหกรรมสิ่งทอ, ฟอกหนัง	-41,347
โรงเรียน(ไม่เก็บ ปวช.)	-112,589
หมู่บ้าน,ชุมชน	-118,328
อาคารพักอาศัย	-220,122
Total	-570,829

ที่มา : กลุ่มส่วนวิเคราะห์ผลงานและควบคุมงบประมาณ

Name_BR	NAME	Class_NAME	CUST_CLASS	Class_At_11-02	F2562_Con	F2563_Con	Cons_Change
สสป	บริษัทเคทีทีเคเบิล (ไทย) จำกัด (มหาชน) ไร่2	อุตสาหกรรมสื่อสาร, วิทยุโทรทัศน์	33	33	179,427	135,973	-43,454
สสป	การนิคมอุตสาหกรรมแห่งประเทศไทย	นิคมอุตสาหกรรม	39	39	999,730	971,530	-28,200
สสว	บริษัทเอสซีไอโรโบติกส์ (ประเทศไทย) จำกัด	อุตสาหกรรมทั่วไป	31	31	61,275	45,288	-15,987
สสป	บมจ.กรุงเทพเคเบิลเทเลคอม (มหาชน)	อุตสาหกรรมทั่วไป	31	31	18,987	3,336	-15,651
สสวบ	บริษัท นีทีเอฟ พู๊ด แอนด์ เบเกอรี่ จำกัด	อุตสาหกรรมทั่วไป	31	31	67,784	52,539	-15,245
สสป	บริษัท โรงพยาบาลไทย จำกัด (มหาชน)	อุตสาหกรรมสื่อสาร, วิทยุโทรทัศน์	33	33	56,586	43,925	-12,661
สสย	บริษัท ทีบีเอ็ม คอร์ปอเรชั่น จำกัด (มหาชน)	อุตสาหกรรมสื่อสาร, วิทยุโทรทัศน์	33	33	12,323	299	-12,024
สสป	บริษัทโรงงานผลิตอาหารไทย จำกัด (มหาชน)	อุตสาหกรรมสื่อสาร, วิทยุโทรทัศน์	33	33	19,959	7,965	-11,994
สสป	บริษัทสยามสตูดิโอ จำกัด (มหาชน)	อุตสาหกรรมทั่วไป	31	31	12,612	3,031	-9,581
สสป	บริษัทเคเบิลเคเบิล-เคเบิล แอพลิเคชัน จำกัด (ประเทศไทย) จำกัด	อุตสาหกรรมทั่วไป	31	31	34,511	25,237	-9,274
สสป	บริษัทพัฒนาไทย จำกัด	อุตสาหกรรมสื่อสาร, วิทยุโทรทัศน์	33	33	37,637	29,372	-8,265
Total					8,306,721	8,141,549	-165,172

ใช้ฐานข้อมูลราย Account ของฐานข้อมูลการอ่านน้ำที่ตัวแทนอ่านมาตรอ่านจริงจาก
หน้าสนาม และclean sing data error แล้ว

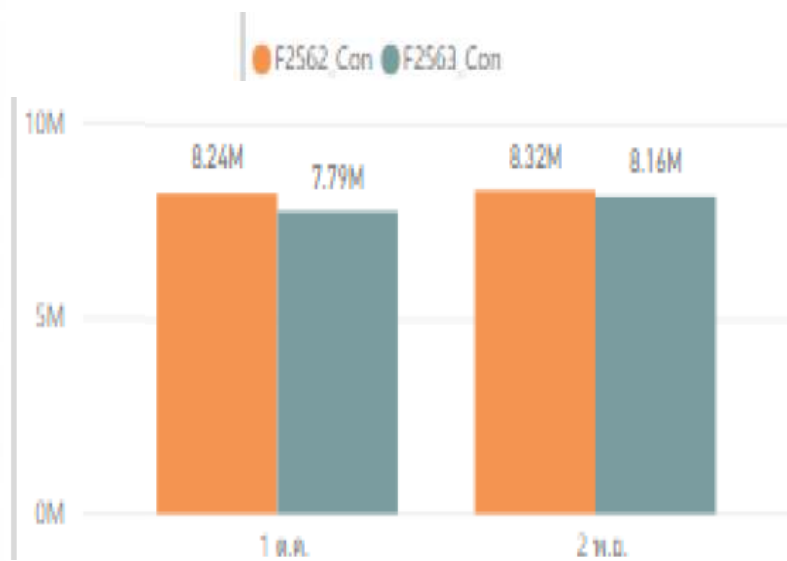

ที่มา : กลุ่มส่วนวิเคราะห์ผลงานและควบคุมงบประมาณ

การขยายตัวของผู้น้ำ ประเมินน้ำใช้ ของผู้น้ำติดตั้งใหม่

ปริมาณน้ำใช้สะสมของผู้น้ำติดตั้งใหม่

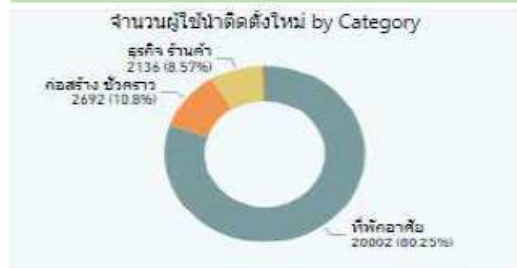

จำนวนผู้น้ำติดตั้งใหม่ (นับจากการออกบิลฉบับแรกได้ภายในปี 2563)

12464

ปริมาณน้ำใช้ติดตั้งใหม่ (ลบ.ม.)

477,715

ปริมาณน้ำใช้ติดตั้งใหม่ by Category

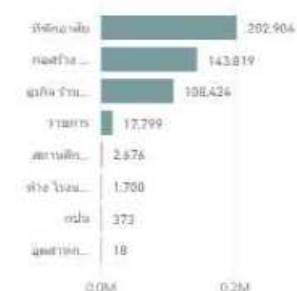

ปริมาณน้ำใช้ผู้น้ำติดตั้งใหม่ by Sub-Category

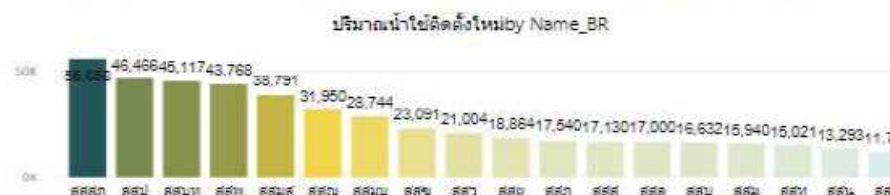
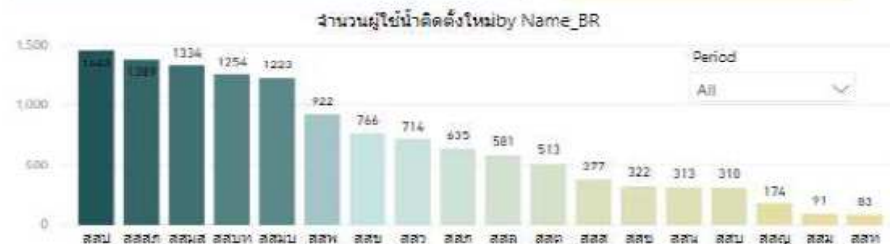
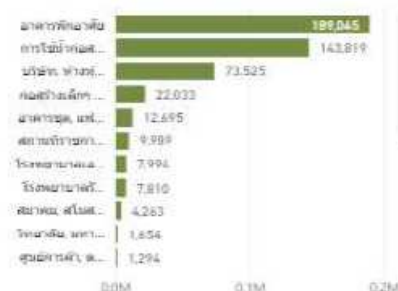

NAME	ADDR	ปริมาณน้ำใช้
บริษัท อุโสม จำกัด (มหาชน)	ชั่วคราว ผ่านลงทะเบียน สำนักงานปทุมธานี 11110	11,991
บริษัท โรงพยาบาลวิภาวดี จำกัด (มหาชน)	1008 ถนนวิภาวดีรังสิต แขวงลาดยาว เขตจตุจักร กรุงเทพมหานคร 10900	7,964
คณะแพทยศาสตร์ศิริราชพยาบาล มหาวิทยาลัยมหิดล	อาคารผู้ป่วยนอก 9 ชั้น และที่จอดรถใต้ดิน บริเวณศิริราชพยาบาล ถ.สามเสน แขวงศิริราช เขตดุสิต กรุงเทพมหานคร 10300	6,503
หน่วยราชการในพระองค์ 904	บริเวณ พื้นที่เขตพระราชฐานวังศุโขทัย (ใกล้ประตูสัปดาห์) ถ.สามเสน แขวงศิริราช เขตดุสิต กรุงเทพมหานคร 10300	6,039
บริษัท ซีทีเอ็น วิลเลจ จำกัด	98/2 หมู่ 5 ถ.ทางเข้าสนามบินสุวรรณภูมิ ตำบลบางโหลง อำเภอบางพลี สมุทรปราการ 10540	5,773
Total		477,715

ใช้ฐานข้อมูลราย Account ของฐานข้อมูลการอ่านน้ำที่คำนวณอ่านมาครอ่านจริงจากหน้าสนาม และ cleansing data error !! แล้ว

ที่มา : กลุ่มส่วนวิเคราะห์ผลงานและควบคุมงบประมาณ

ผลต่างปริมาณน้ำขาย

- กปน
- ก่อสร้าง
- ท่ออยู่อาศัย
- ธุรกิจ ร้านค้า
- ราชการ
- ศูนย์การค้า โรงแรม Market
- สถานศึกษา
- อุตสาหกรรม

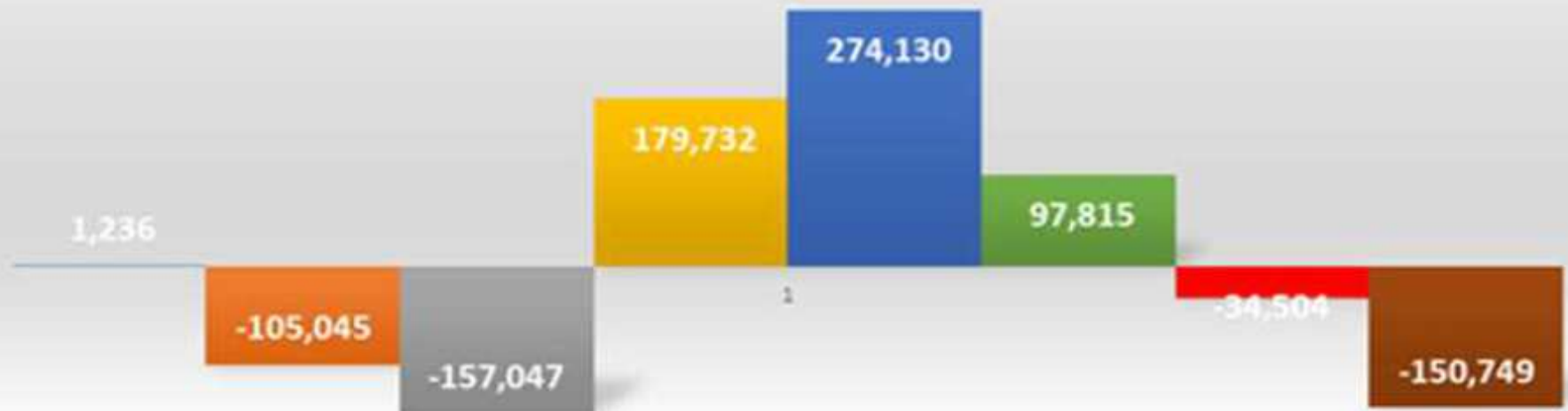

ที่มา : กลุ่มส่วนวิเคราะห์ผลงานและความคุมงบประมาณ

พืชน้ำติดต้งใหม่เดือน พ.ย.62>> สายงาน รวท.(ทอ)

หน่วย : ราย

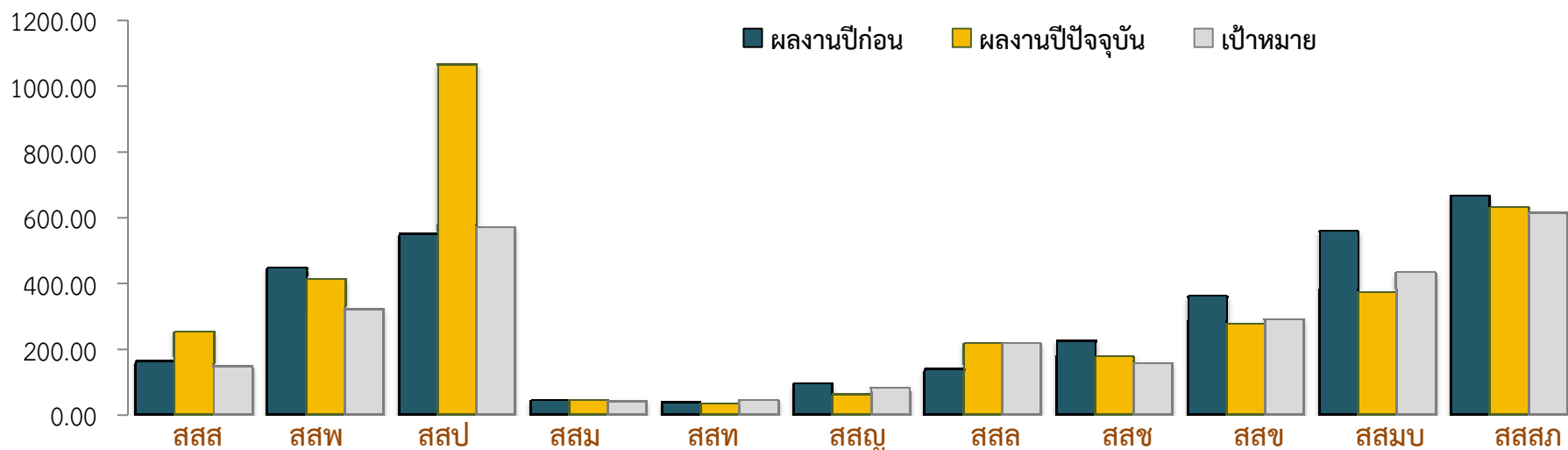

	สสส	สสป	สสป	สสม	สสท	สสญ	สสล	สสช	สสช	สสมบ	สสสภ
ผลงานปีก่อน	163	448	552	43	37	94	140	225	363	561	668
ผลงานปีปัจจุบัน	255	416	1068	44	35	61	217	176	280	374	633
เป้าหมาย	147	324	573	40	44	83	217	156	293	434	617
สูง (ต่ำ) กว่าปีก่อน	92	(32)	516	1	(2)	(33)	77	(49)	(83)	(187)	(35)
สูง (ต่ำ) กว่าเป้าหมาย	108	92	495	4	(9)	(22)	0	20	(13)	(60)	16

หมายเหตุ : เป้าหมาย เบื้องต้น ที่ส่ง กผง ตามบันทึก กปงฝสบ504/2562 ลงวันที่ 18 ตุลาคม 2562

ฟิวส์น้ำติดตัวใหม่เดือน พ.ย. 62 >> สาขางาน รวท.(กต)

หน่วย : ราย

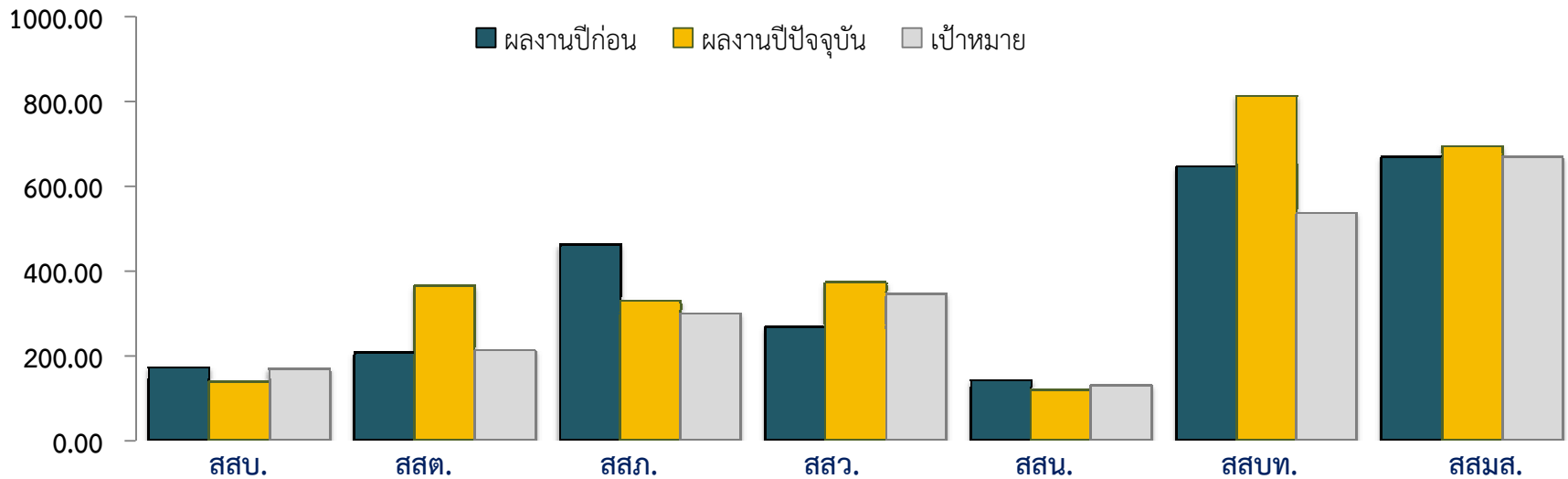

	สสบ.	สสต.	สสภ.	สสว.	สสน.	สสบท.	สสมส.
ผลงานปีก่อน	173	207	463	269	142	647	671
ผลงานปีปัจจุบัน	139	366	331	374	119	814	695
เป้าหมาย	170	214	301	347	130	538	671
สูง(ต่ำ)กว่าปีก่อน	(34)	159	(132)	105	(23)	167	24
สูง(ต่ำ)กว่าเป้าหมาย	(31)	152	30	27	(11)	276	24

หมายเหตุ : เป้าหมาย เบื้องต้น ที่ส่ง กผง ตามบันทึก กปงฝสภ504/2562 ลงวันที่ 18 ตุลาคม 2562

ฟิวส์น้ำติดตั้งใหม่ภาพรวมและสะสม

หน่วย : ราย

ผลงานเดือน พ.ย.62

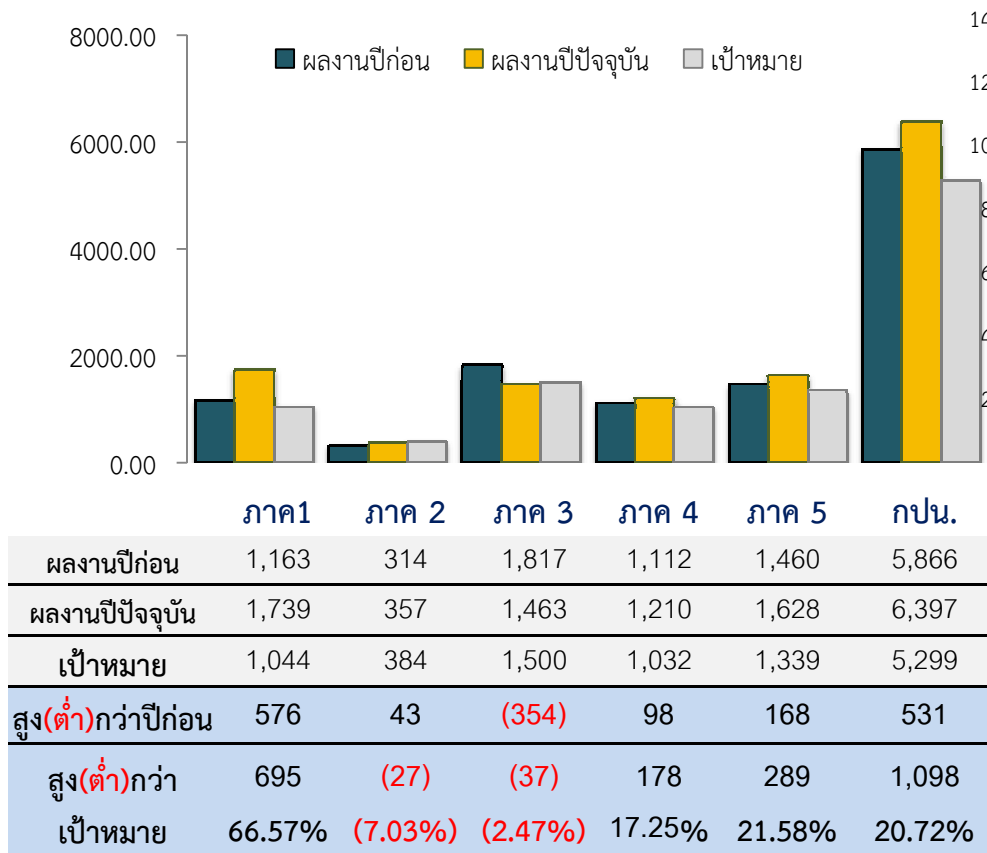

หน่วย : ราย

ผลงานสะสม ต.ค.62 – พ.ย.62

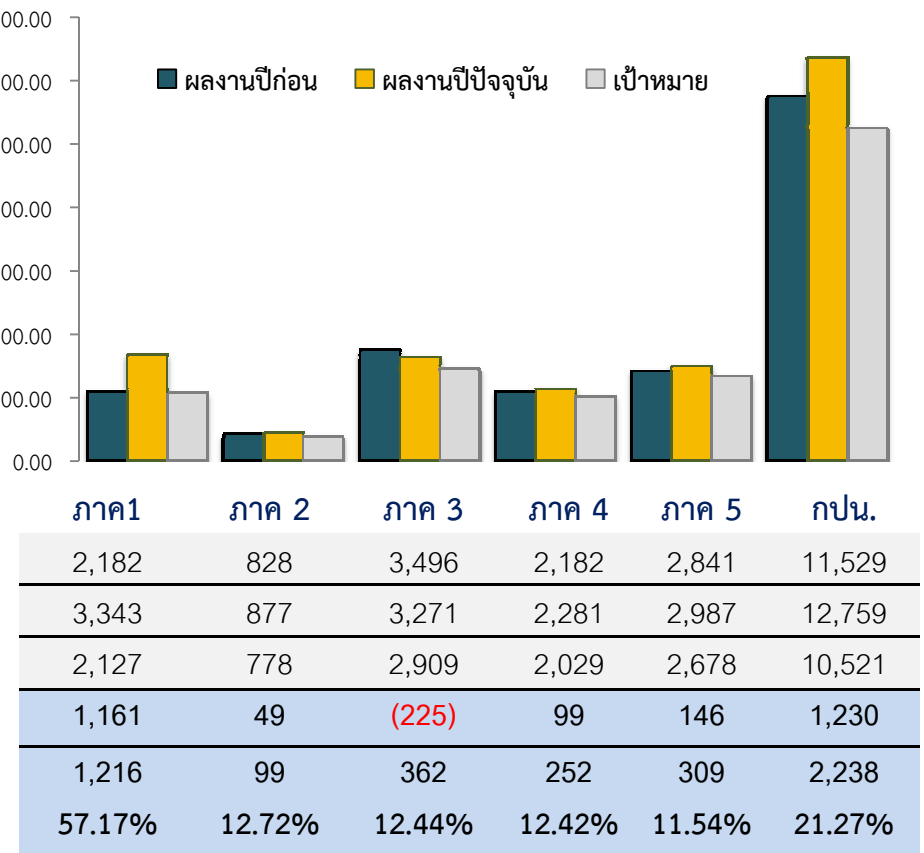



การประปานครหลวง
METROPOLITAN WATERWORKS AUTHORITY

ผลการดำเนินงานด้านธุรกิจเสริม

ค่านิยม กปน. : มุ่งมั่น พัฒนาค้น พัฒนางาน บริการสังคม ด้วยความโปร่งใส ใส่ใจคุณภาพ



การประปานครหลวง
METROPOLITAN WATERWORKS AUTHORITY

วาระที่ 4 เรื่องอื่น ๆ

ค่านิยม กปน. : มุ่งมั่น พัฒนาคมน พัฒนางาน บริการสังคม ด้วยความโปร่งใส ใส่ใจคุณภาพ