



การประปานครหลวง
METROPOLITAN WATERWORKS AUTHORITY

ประชุมสายงานบริการ ครั้งที่ 10/2562 วันอังคารที่ 29 ตุลาคม 2562

ณ ห้องประชุมปิยราษฎร์ ชั้น 6 สำนักงานใหญ่

คำนิยาม กปน. : มุ่งมั่น พัฒนาคมน พัฒนางาน บริการสังคม ด้วยความโปร่งใส ใส่ใจคุณภาพ



การประปานครหลวง
METROPOLITAN WATERWORKS AUTHORITY

วาระที่ 1 เรื่องที่ประธานฯ แจ้งให้ที่ประชุมทราบ

ค่านิยม กปน. : มุ่งมั่น พัฒนาคมน พัฒนางาน บริการสังคม ด้วยความโปร่งใส ใส่ใจคุณภาพ



การประปานครหลวง
METROPOLITAN WATERWORKS AUTHORITY

วาระที่ 2 เรื่องรับรองรายงานการประชุม ครั้งที่ 9/2562 (วันศุกร์ที่ 27 กันยายน 2562)

คำนิยาม กปน. : มุ่งมั่น พัฒนาค้น พัฒนางาน บริการสังคม ด้วยความโปร่งใส ใส่ใจคุณภาพ



การประปานครหลวง
METROPOLITAN WATERWORKS AUTHORITY

วาระที่ 3 ผลการดำเนินงาน ประจำเดือน กันยายน 2562

ค่านิยม กปน. : มุ่งมั่น พัฒนากิจการ พัฒนางาน บริการสังคม ด้วยความโปร่งใส ใส่ใจคุณภาพ



การประปานครหลวง
METROPOLITAN WATERWORKS AUTHORITY

3.1 ผลการเบิกจ่ายงบประมาณ

ค่านิยม กปน. : มุ่งมั่น พัฒนาคมน พัฒนางาน บริการสังคม ด้วยความโปร่งใส ใส่ใจคุณภาพ



การประปานครหลวง
METROPOLITAN WATERWORKS AUTHORITY

3.2 ผลการดำเนินงานด้านลดน้ำสูญเสีย

ค่านิยม กปน. : มุ่งมั่น พัฒนاتน พัฒนางาน บริการสังคม ด้วยความโปร่งใส ใส่ใจคุณภาพ



การประปานครหลวง
METROPOLITAN WATERWORKS AUTHORITY

3.3 ผลการดำเนินงานของสายงานบริการฯ

ค่านิยม กปน. : มุ่งมั่น พัฒนาคมน บริการสังคม ด้วยความโปร่งใส ใส่ใจคุณภาพ

3.3 ผลการดำเนินงานของสายงานบริการฯ

ปริมาณน้ำขายเดือน ก.ย.62 >>สายงาน รวท.(ทอ)

หน่วย : ล้าน ลบ.ม.

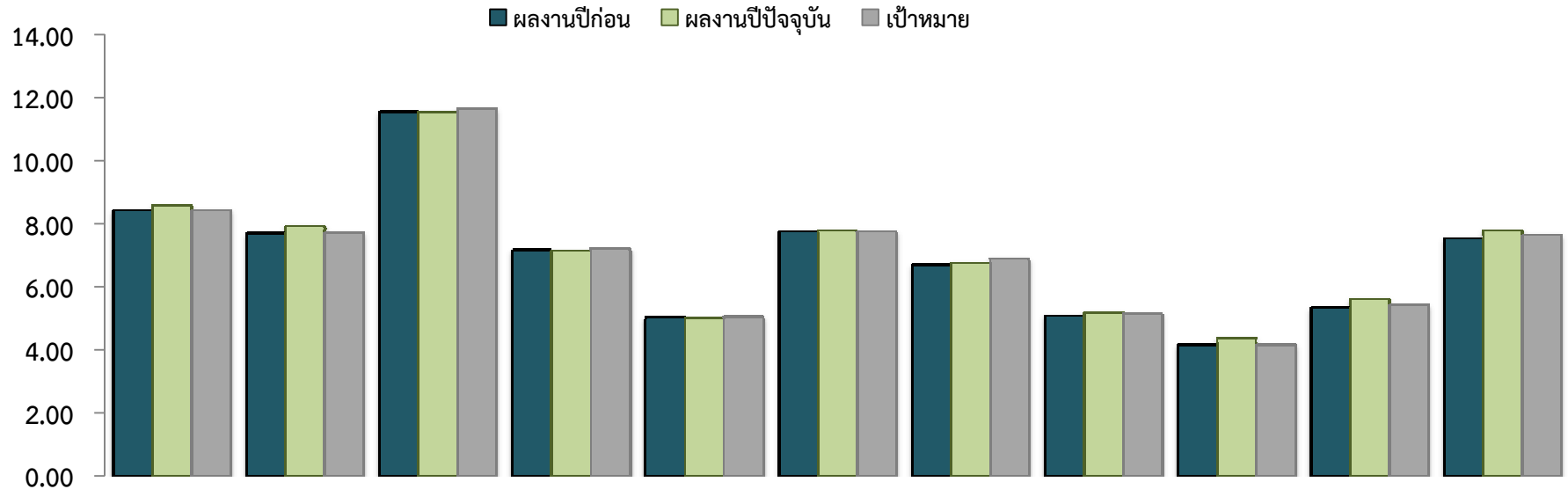

	สสส	สสป	สสป	สสม	สสท	สสญ	สสล	สสช	สสช	สสมบ	สสสภ
ผลงานปีก่อน	8.433	7.711	11.564	7.179	5.057	7.764	6.708	5.092	4.180	5.358	7.561
ผลงานปีปัจจุบัน	8.586	7.939	11.563	7.147	5.018	7.814	6.771	5.191	4.386	5.628	7.802
เป้าหมาย	8.447	7.735	11.660	7.219	5.066	7.768	6.899	5.150	4.175	5.445	7.650
สูง (ต่ำ) กว่าปีก่อน	0.153	0.228	(0.001)	(0.032)	(0.038)	0.050	0.063	0.099	0.206	0.270	0.242
สูง (ต่ำ) กว่าเป้าหมาย	0.139	0.204	(0.097)	(0.072)	(0.048)	0.046	(0.128)	0.041	0.211	0.183	0.152

ปริมาณน้ำขายเดือน ก.ย.62 >> สาขางาน รวท.(กต)

หน่วย : ล้าน ลบ.ม.

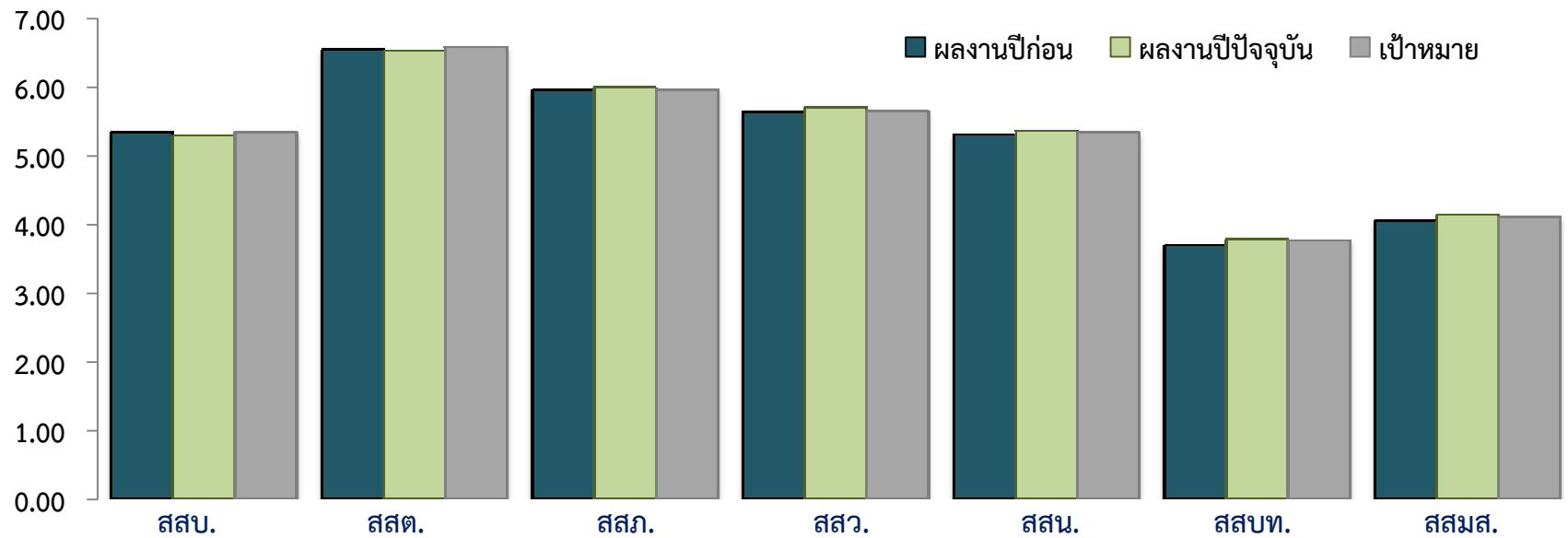

	สสบ.	สสด.	สสภ.	สสว.	สสน.	สสบท.	สสมส.
ผลงานปีก่อน	5.353	6.554	5.967	5.650	5.325	3.713	4.068
ผลงานปีปัจจุบัน	5.302	6.535	6.000	5.715	5.373	3.802	4.154
เป้าหมาย	5.356	6.594	5.981	5.660	5.351	3.785	4.112
สูง(ต่ำ)กว่าปีก่อน	(0.051)	(0.019)	0.033	0.065	0.047	0.089	0.086
สูง(ต่ำ)กว่าเป้าหมาย	(0.054)	(0.059)	0.019	0.055	0.022	0.017	0.042

ปริมาณน้ำขายภาพรวมและสะสม

หน่วย : ล้าน ลบ.ม.

ผลงานเดือน ก.ย.62

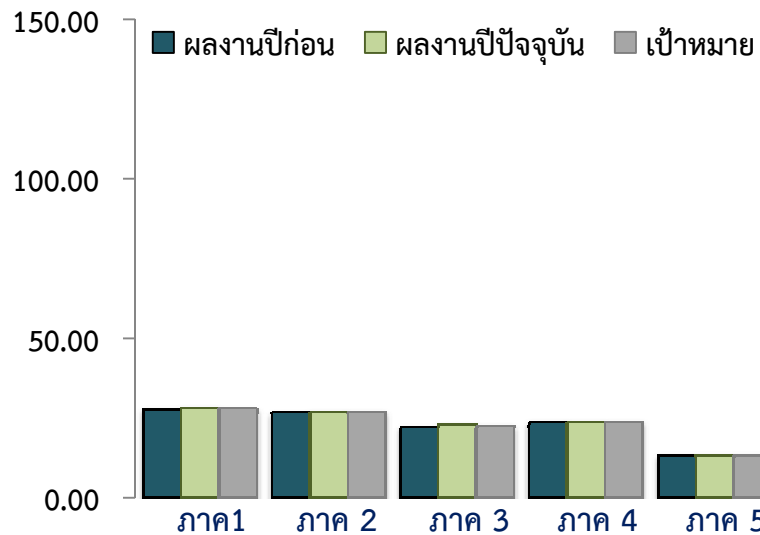

ผลงานปีก่อน	27.708	26.707	22.191	23.524	13.107	113.237
ผลงานปีปัจจุบัน	28.088	26.750	23.007	23.552	13.329	114.726
เป้าหมาย	27.842	26.952	22.420	23.591	13.248	114.053
สูง(ต่ำ)กว่าปีก่อน	0.380	0.042	0.816	0.028	0.223	1.489
สูง(ต่ำ)กว่าเป้าหมาย	0.246	(0.202)	0.587	(0.039)	0.081	0.673
	0.88%	(0.75%)	2.62%	(0.16%)	0.61%	0.59%

หน่วย : ล้าน ลบ.ม.

ผลงานสะสม ต.ค.61 – ก.ย.62

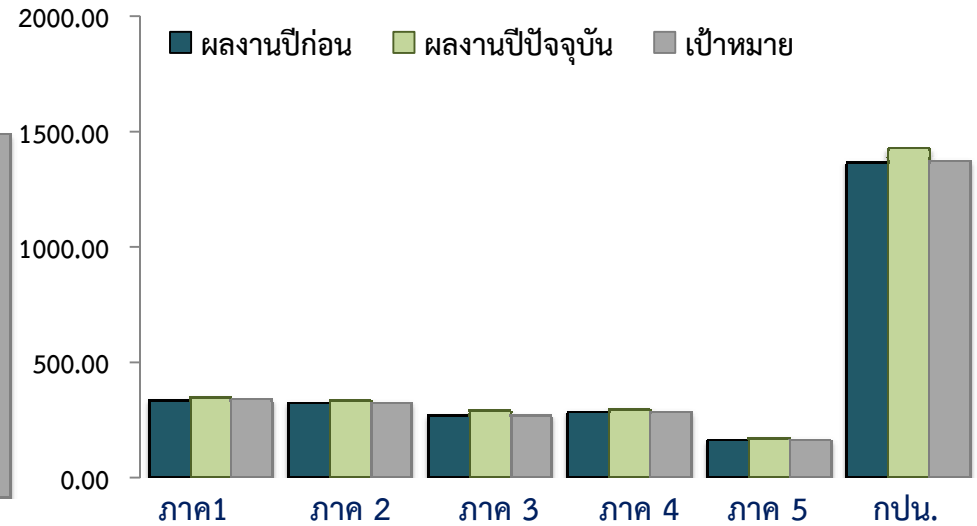

ผลงานปีก่อน	335.947	323.461	267.724	284.383	159.593	1371.108
ผลงานปีปัจจุบัน	347.087	331.538	286.958	294.197	169.117	1428.896
เป้าหมาย	336.921	323.803	268.829	285.171	161.386	1376.110
สูง(ต่ำ)กว่าปีก่อน	11.140	8.076	19.234	9.813	9.524	57.788
สูง(ต่ำ)กว่าเป้าหมาย	10.166	7.735	18.129	9.026	7.731	52.786
	3.02%	2.39%	6.74%	3.17%	4.79%	3.84%

พืชน้ำติดต้งใหม่เดือน ก.ย.62>> สายงาน รวท.(ทอ)

หน่วย : ราย

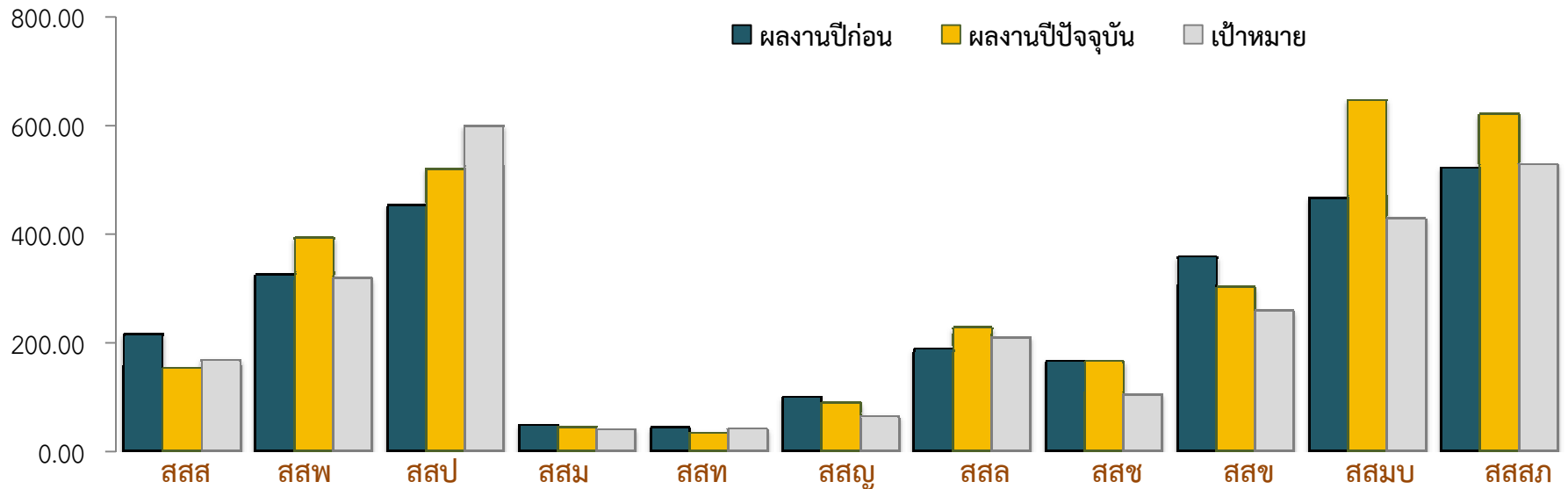

ผลงานปีก่อน	216	327	455	49	43	99	188	167	359	468	524
ผลงานปีปัจจุบัน	153	394	522	45	34	89	229	165	303	648	622
เป้าหมาย	168	320	600	40	41	65	210	104	260	430	530
สูง (ต่ำ) กว่าปีก่อน	(63)	67	67	(4)	(9)	(10)	41	(2)	(56)	180	98
สูง (ต่ำ) กว่าเป้าหมาย	(15)	74	(78)	5	(7)	24	19	61	43	218	92

พืชน้ำติดตั้งใหม่เดือน ก.ย.62 >> สายงาน รวท.(กต)

หน่วย : ราย

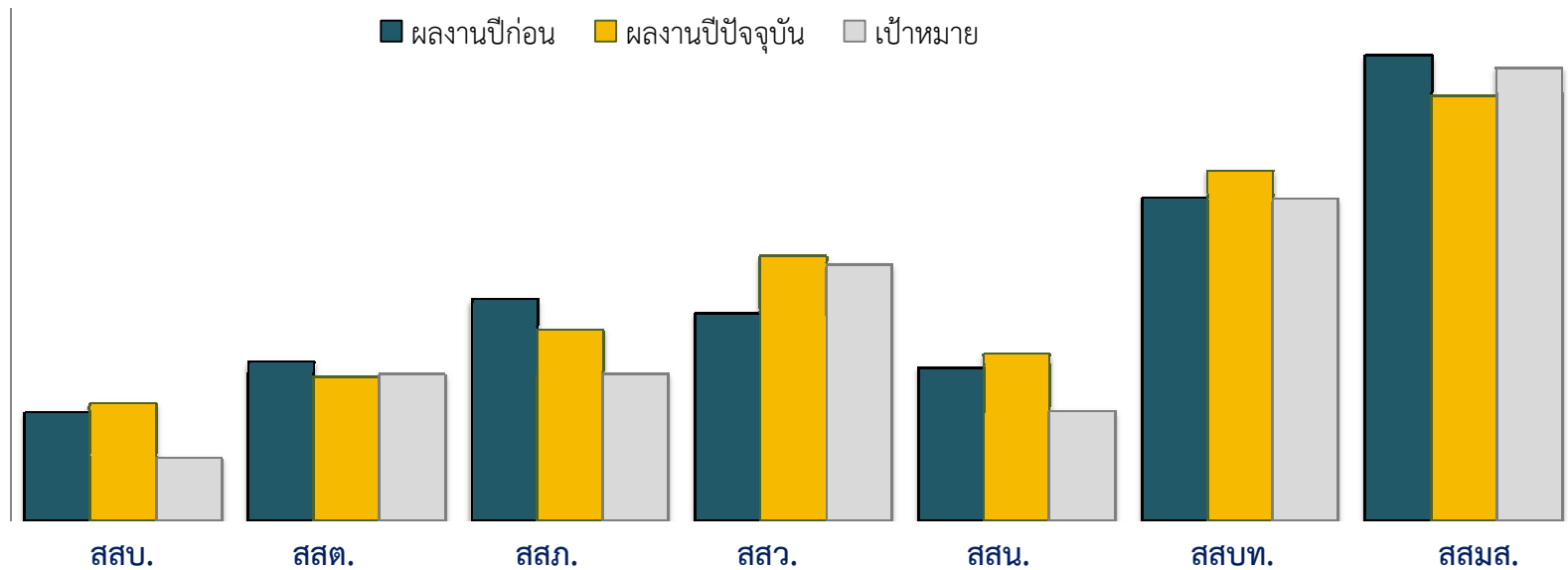

	สสบ.	สสต.	สสภ.	สสว.	สสน.	สสบท.	สสมส.
ผลงานปีก่อน	147	218	303	284	210	442	636
ผลงานปีปัจจุบัน	160	196	262	362	228	479	581
เป้าหมาย	86	200	200	350	150	440	620
สูง(ต่ำ)กว่าปีก่อน	13	(22)	(41)	78	18	37	(55)
สูง(ต่ำ)กว่าเป้าหมาย	74	(4)	62	12	78	39	(39)

ฟิวส์น้ำติดตั้งใหม่ภาพรวมและสะสม

หน่วย : ราย

ผลงานเดือน ก.ย.62

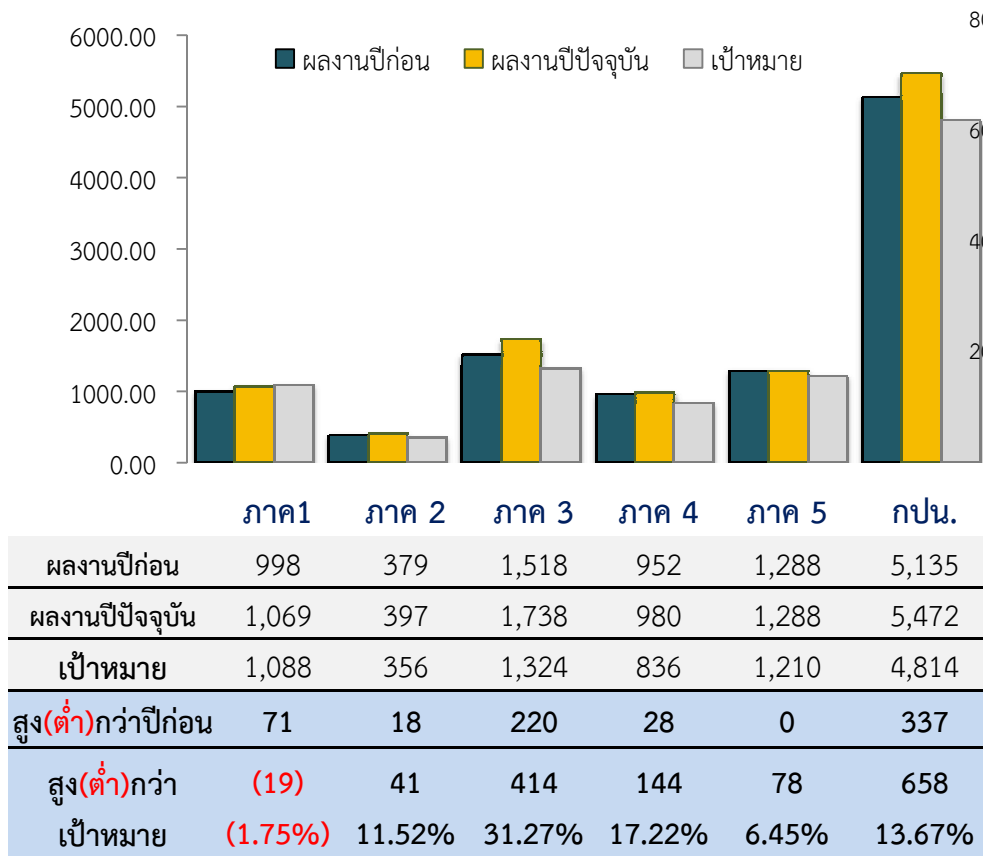

หน่วย : ราย

ผลงานสะสม ต.ค.61 – ก.ย.62

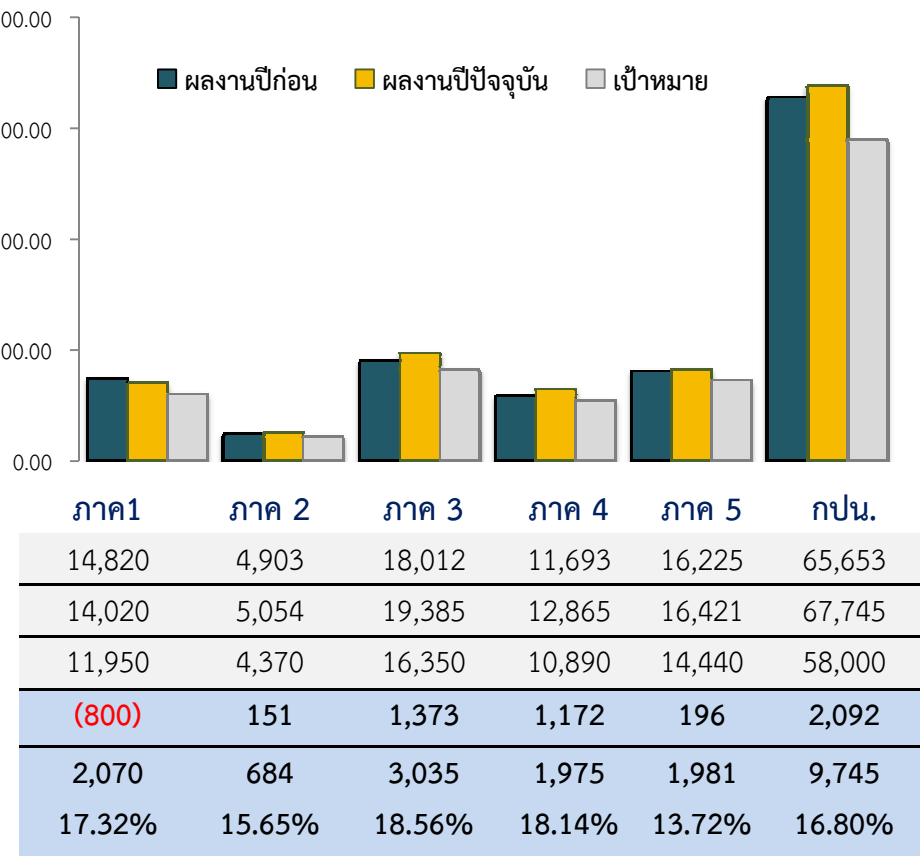

ปริมาณน้ำขายชายขอบ ปีงบประมาณ 2562

	น้ำขายชายขอบ (มิเตอร์ กปภ.)		น้ำขายชายขอบ (เอกชน)		น้ำขายชายขอบ (มิเตอร์ กปภ.+เอกชน)	
สาขา	ปริมาณน้ำ (ลบ.ม.)	รายได้ (บาท)	ปริมาณน้ำ (ลบ.ม.)	รายได้ (บาท)	ปริมาณน้ำ (ลบ.ม.)	รายได้ (บาท)
สสข.	3,929,990	44,906,373.67	416,534	4,756,599.85	4,346,524	49,662,973.52
สสมบ.	5,260,687	60,048,310.72	-	-	5,260,687	60,048,310.72
สสสภ.	3,264,673	37,302,713.43	232,994	3,800,575.20	3,497,667	41,103,288.63
สสช.	86,948	1,051,552.34	-	-	86,948	1,051,552.34
สสบ.	-	-	3,155	37,316.03	3,155	37,316.03
สสภ.	-	-	964	22,794.23	964	22,794.23
สสน.	72,526	844,446.04	-	-	72,526	844,446.04
สสบท.	1,578,474	18,017,032.45	11,039	187,904.03	1,589,513	18,204,936.48
รวม	14,193,298	162,170,428.65	664,686	8,805,189.34	14,857,984	170,975,617.99



การประปานครหลวง
METROPOLITAN WATERWORKS AUTHORITY

ผลการดำเนินงานด้านธุรกิจเสริม

ค่านิยม กปน. : มุ่งมั่น พัฒนาค้น พัฒนางาน บริการสังคม ด้วยความโปร่งใส ใส่ใจคุณภาพ



การประปานครหลวง
METROPOLITAN WATERWORKS AUTHORITY

สรุปผลความพึงพอใจ VOC

ค่านิยม กปน. : มุ่งมั่น พัฒนาคมน พัฒนางาน บริการสังคม ด้วยความโปร่งใส ใส่ใจคุณภาพ



การประปานครหลวง
METROPOLITAN WATERWORKS AUTHORITY

วาระที่ 4 เรื่องอื่น ๆ

ค่านิยม กปน. : มุ่งมั่น พัฒนาคาน พัฒนางาน บริการสังคม ด้วยความโปร่งใส ใส่ใจคุณภาพ