



การประปานครหลวง
METROPOLITAN WATERWORKS AUTHORITY

ประชุมสายงานบริการ ครั้งที่ 6/2562 วันอังคารที่ 25 มิถุนายน 2562

ณ ห้องประชุมปิยราษฎร์ ชั้น 6 สำนักงานใหญ่

คำนิยาม กปน. : มุ่งมั่น พัฒนาคมน พัฒนางาน บริการสังคม ด้วยความโปร่งใส ใส่ใจคุณภาพ



การประปานครหลวง
METROPOLITAN WATERWORKS AUTHORITY

วาระที่ 1 เรื่องที่ประธานฯ แจ้งให้ที่ประชุมทราบ

ค่านิยม กปน. : มุ่งมั่น พัฒนาคมน พัฒนางาน บริการสังคม ด้วยความโปร่งใส ใส่ใจคุณภาพ



การประปานครหลวง
METROPOLITAN WATERWORKS AUTHORITY

วาระที่ 2 เรื่องรับรองรายงานการประชุม ครั้งที่ 5/2562 (วันอังคารที่ 25 มิถุนายน 2562)

คำนิยาม กปน. : มุ่งมั่น พัฒนาค้น พัฒนางาน บริการสังคม ด้วยความโปร่งใส ใส่ใจคุณภาพ



ม.ป.บ.ท.ล.ว.
METROPOLITAN WATERWORKS AUTHORITY

วาระที่ 3 ผลการดำเนินงาน ประจำเดือน พฤษภาคม 2562

ค่านิยม กปน. : มุ่งมั่น พัฒนาคมน พัฒนางาน บริการสังคม ด้วยความโปร่งใส ใส่ใจคุณภาพ



การประปานครหลวง
METROPOLITAN WATERWORKS AUTHORITY

3.1 ผลการเบิกจ่ายงบประมาณ

ค่านิยม กปน. : มุ่งมั่น พัฒนาคาน พัฒนางาน บริการสังคม ด้วยความโปร่งใส ใส่ใจคุณภาพ



การประปานครหลวง
METROPOLITAN WATERWORKS AUTHORITY

3.2 ผลการดำเนินงานด้านลดน้ำสูญเสีย

ค่านิยม กปน. : มุ่งมั่น พัฒนاتน พัฒนางาน บริการสังคม ด้วยความโปร่งใส ใส่ใจคุณภาพ



การประปานครหลวง
METROPOLITAN WATERWORKS AUTHORITY

3.3 ผลการดำเนินงานของสายงานบริการฯ

ค่านิยม กปน. : มุ่งมั่น พัฒนาคมน บริการสังคม ด้วยความโปร่งใส ใส่ใจคุณภาพ

3.3 ผลการดำเนินงานของสายงานบริการฯ

ปริมาณน้ำขายเดือน พ.ค.62 >>สายงาน รวท.(ทอ)

หน่วย : ล้าน ลบ.ม.

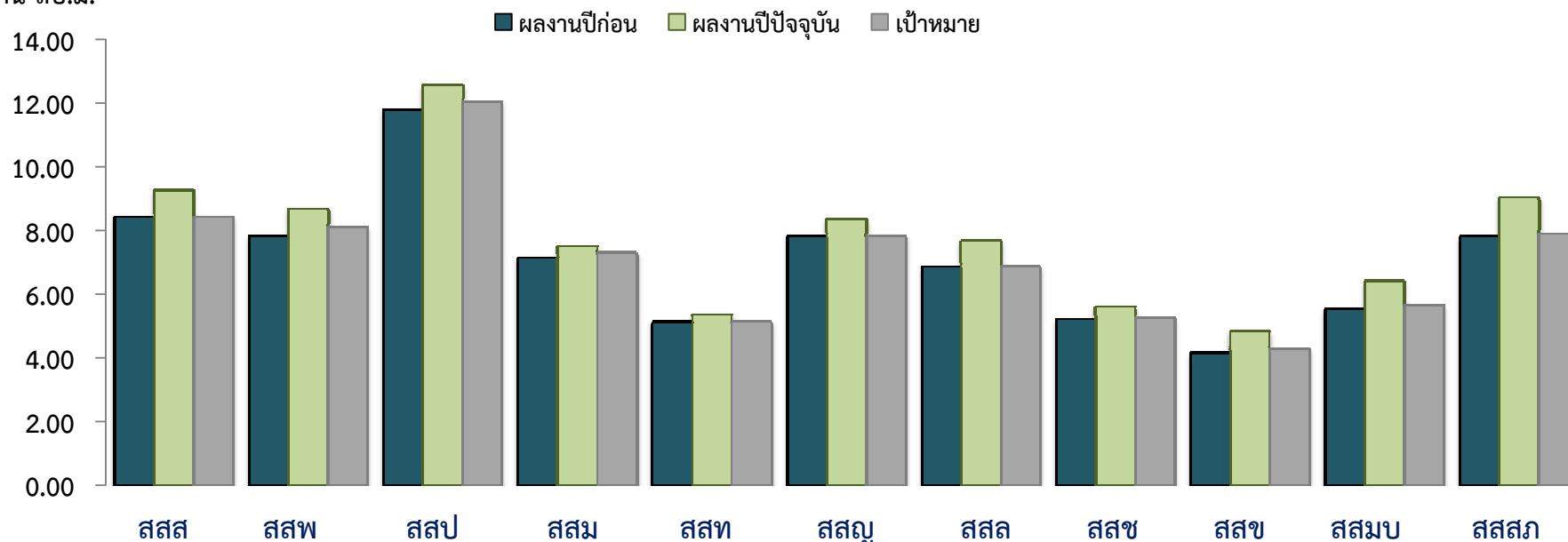

	สสส	สสป	สสป	สสม	สสท	สสญ	สสล	สสช	สสช	สสมบ	สสสภ
ผลงานปีก่อน	8.438	7.832	11.810	7.151	5.140	7.842	6.876	5.225	4.172	5.547	7.825
ผลงานปีปัจจุบัน	9.282	8.695	12.577	7.527	5.369	8.364	7.685	5.635	4.859	6.427	9.042
เป้าหมาย	8.452	8.120	12.046	7.315	5.147	7.847	6.889	5.272	4.296	5.668	7.920
สูง (ต่ำ) กว่าปีก่อน	0.844	0.863	0.766	0.377	0.229	0.522	0.810	0.410	0.687	0.880	1.217
สูง (ต่ำ) กว่าเป้าหมาย	0.830	0.575	0.531	0.212	0.222	0.517	0.796	0.363	0.563	0.759	1.122

ปริมาณน้ำขายเดือน พ.ค.62 >> สาขางาน รวท.(กต)

หน่วย : ล้าน ลบ.ม.

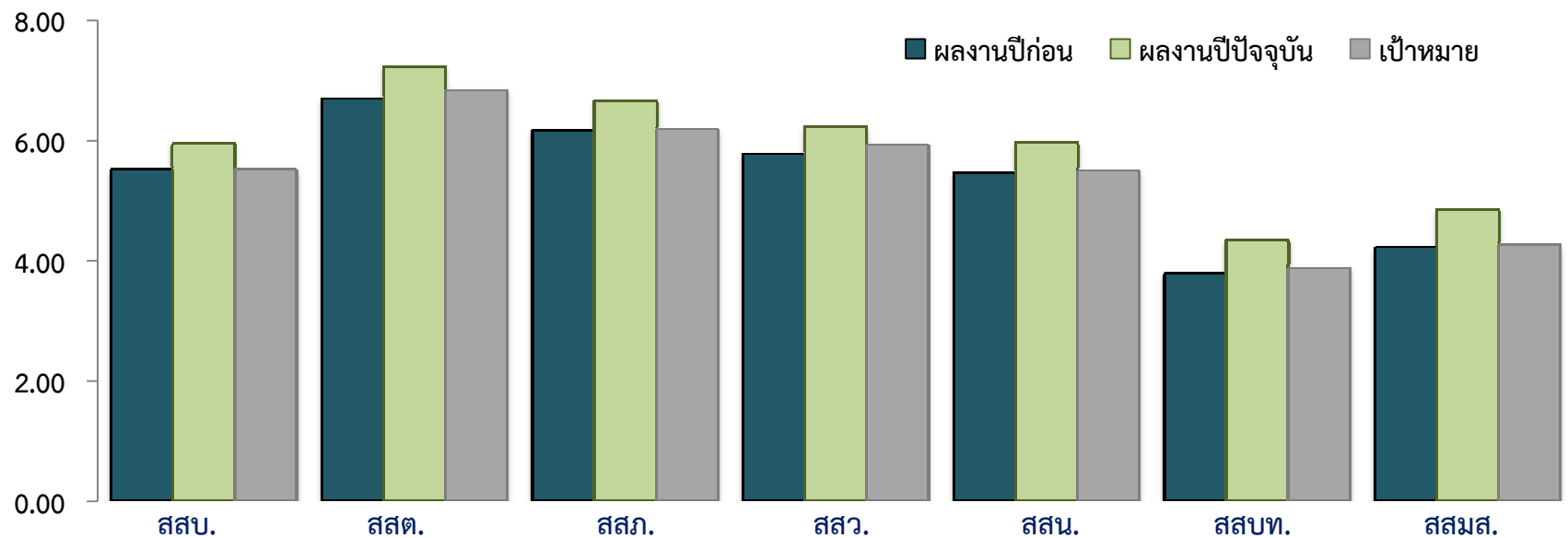

	สสป.	สสด.	สสภ.	สสว.	สสน.	สสบท.	สสมส.
ผลงานปีก่อน	5.523	6.713	6.179	5.794	5.479	3.799	4.231
ผลงานปีปัจจุบัน	5.963	7.237	6.679	6.242	5.980	4.365	4.871
เป้าหมาย	5.525	6.850	6.190	5.940	5.504	3.885	4.272
สูง(ต่ำ)กว่าปีก่อน	0.440	0.524	0.500	0.447	0.500	0.566	0.640
สูง(ต่ำ)กว่าเป้าหมาย	0.438	0.387	0.489	0.302	0.476	0.480	0.599

ปริมาณน้ำขายภาพรวมและสะสม

หน่วย : ล้าน ลบ.ม.

ผลงานเดือน พ.ค.62

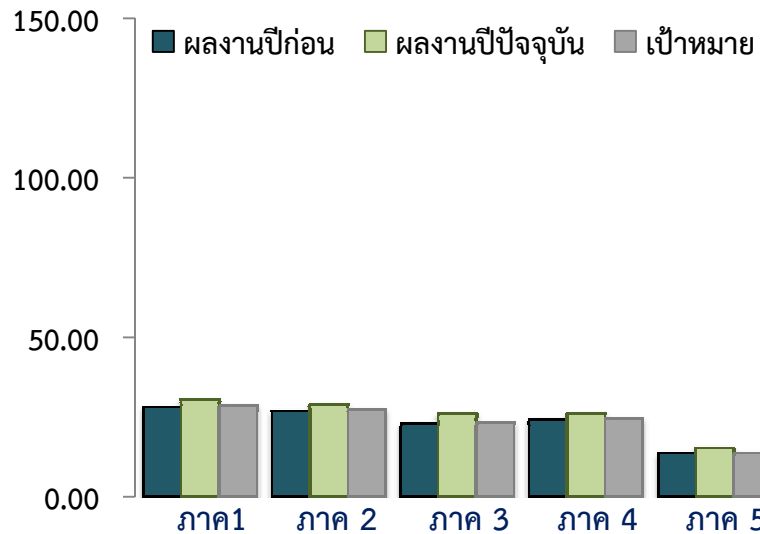

ผลงานปีก่อน	28.080	27.009	22.769	24.210	13.509	115.577
ผลงานปีปัจจุบัน	30.553	28.946	25.963	26.121	15.215	126.799
เป้าหมาย	28.618	27.198	23.156	24.505	13.661	117.138
สูง(ต่ำ)กว่าปีก่อน	2.473	1.937	3.194	1.911	1.707	11.222
สูง(ต่ำ)กว่าเป้าหมาย	1.935	1.748	2.807	1.616	1.554	9.661
	6.76%	6.43%	12.12%	6.60%	11.38%	8.25%

หน่วย : ล้าน ลบ.ม.

ผลงานสะสม ต.ค.61 – พ.ค.62

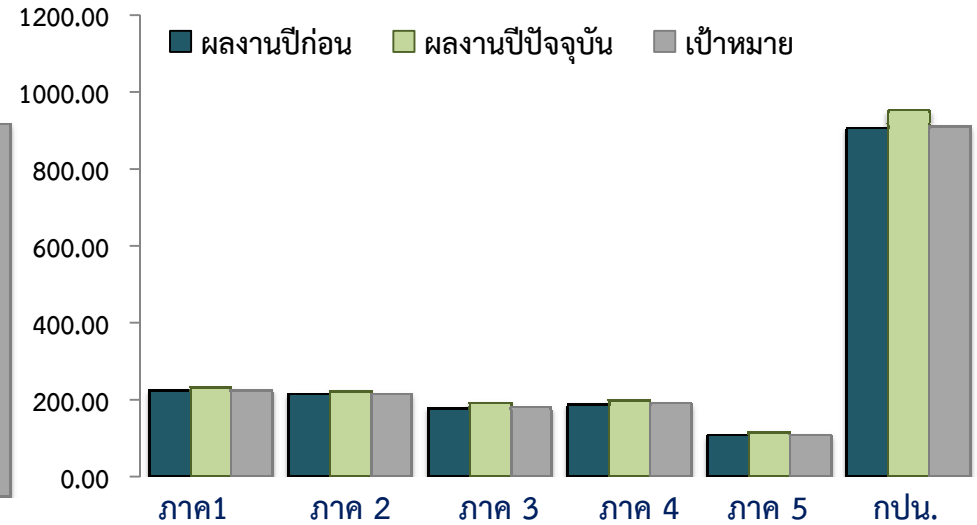

222.622	214.423	177.892	188.283	105.947	909.168
231.292	221.400	191.474	196.553	113.107	953.825
223.434	214.612	178.541	188.992	107.139	912.718
8.670	6.977	13.582	8.269	7.160	44.658
7.858	6.788	12.933	7.561	5.968	41.107
3.25%	3.16%	7.24%	4.00%	5.57%	4.50%

ปริมาณน้ำขายภาพรวม และคาดการณ์ เดือน มิถุนายน 2562

หน่วย : ล้าน ลบ.ม.

ผลงาน มิ.ย.62 คาดการณ์ต่ำกว่าเป้าหมาย 2.93 ล้าน ลบ.ม.
ผลงานสะสม + ผลงานคาดการณ์ สูงกว่าเป้าหมายสะสม 38.18 ล้าน ลบ.ม.

ผลงานคาดการณ์ปีงบประมาณ 2562
เป้าหมายปี 2562
ผลงานปีงบประมาณ 2561

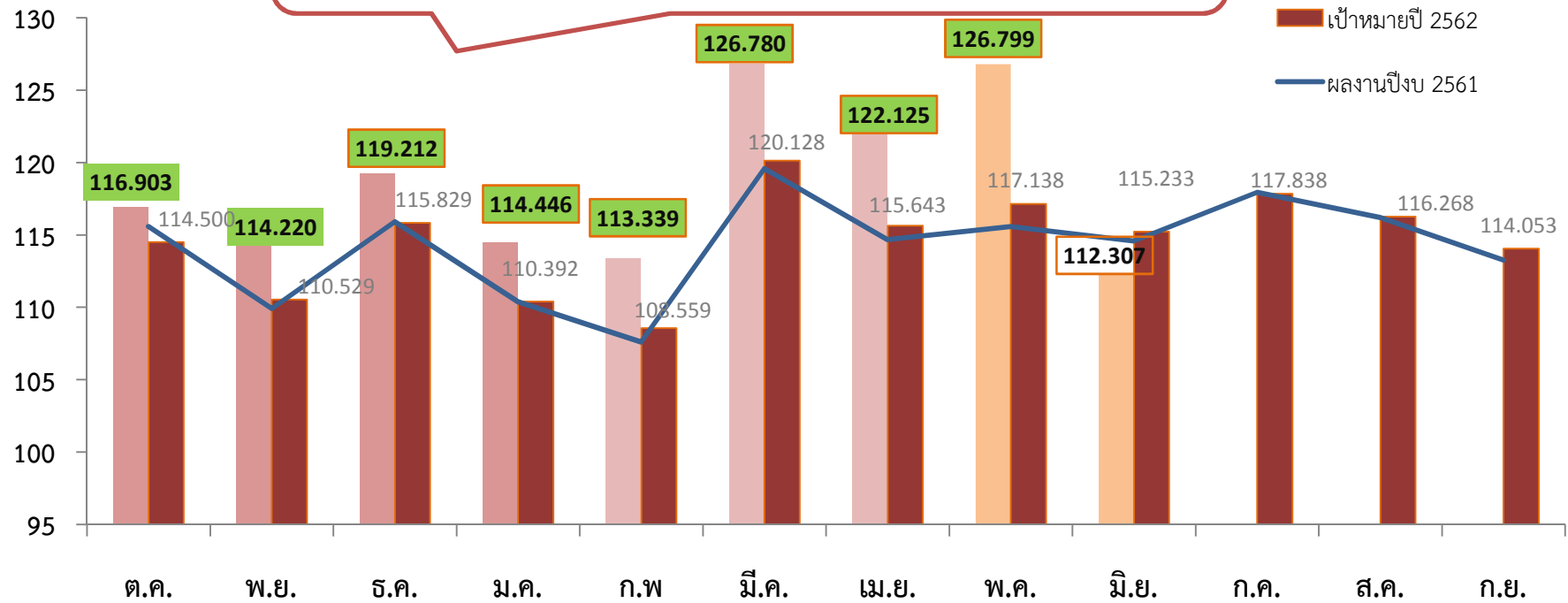

หมายเหตุ : ปริมาณน้ำขายเดือน มิ.ย. 2562 มาจากระบบ CIS. (ข้อมูล ณ วันที่ 24 มิ.ย. 2562)

พืชน้ำติดต้งใหม่เดือน พ.ค.62>> สายงาน รวท.(ทอ)

หน่วย : ราย

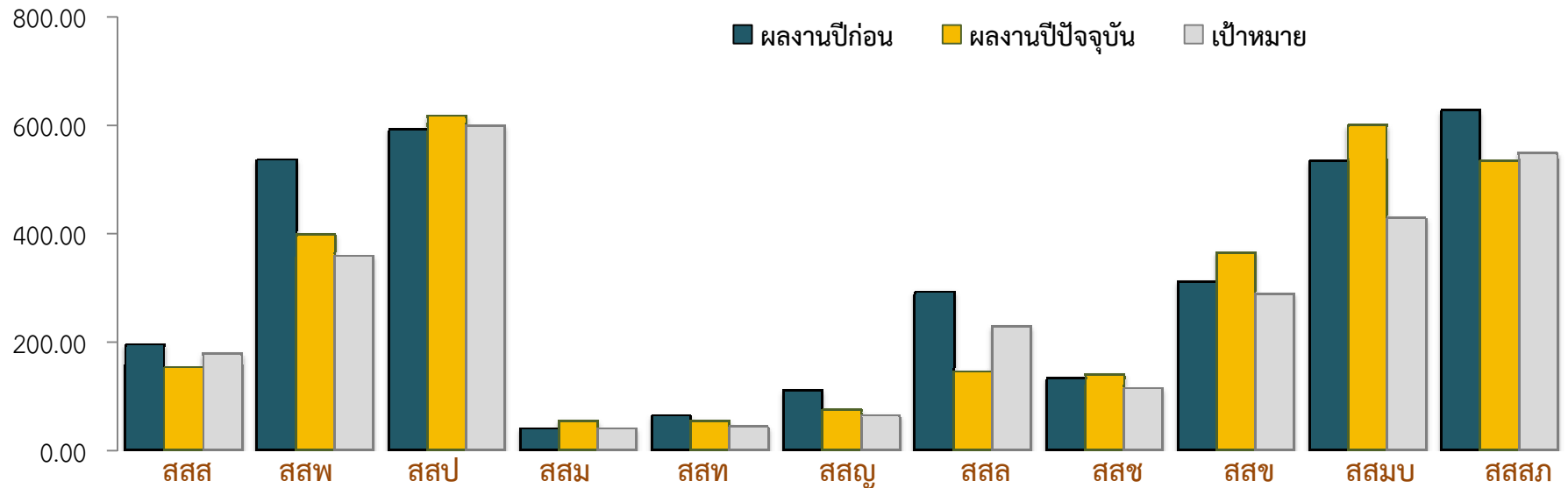

ผลงานปีก่อน	195	538	594	40	64	110	294	133	313	535	628
ผลงานปีปัจจุบัน	153	399	618	55	55	74	146	140	367	601	535
เป้าหมาย	178	360	600	40	43	65	230	114	290	430	550
สูง (ต่ำ) กว่าปีก่อน	(42)	(139)	24	15	(9)	(36)	(148)	7	54	66	(93)
สูง (ต่ำ) กว่าเป้าหมาย	(25)	39	18	15	12	9	(84)	26	77	171	(15)

พืชน้ำติดต้งใหม่เดือน พ.ค.62 >> สายงาน รวท.(กต)

หน่วย : ราย

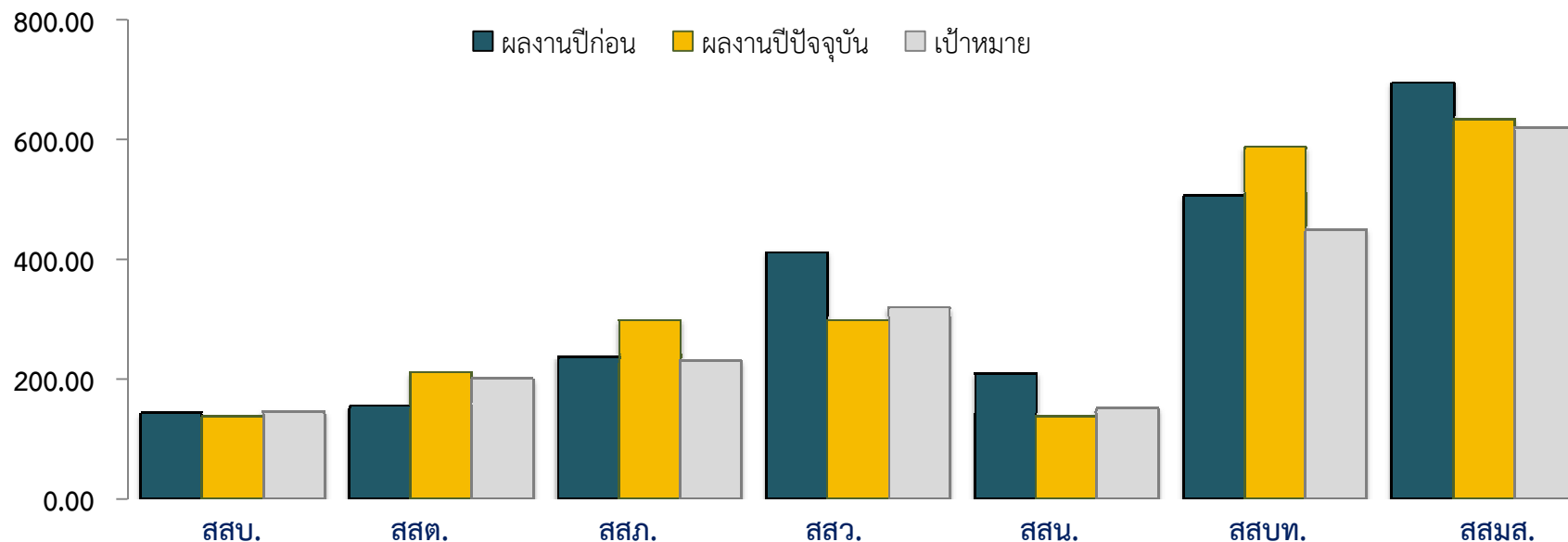

	สสบ.	สสต.	สสภ.	สสว.	สสน.	สสบท.	สสมส.
ผลงานปีก่อน	142	154	238	413	209	507	696
ผลงานปีปัจจุบัน	137	210	300	300	138	588	634
เป้าหมาย	145	200	230	320	150	450	620
สูง(ต่ำ)กว่าปีก่อน	(5)	56	62	(113)	(71)	81	(62)
สูง(ต่ำ)กว่าเป้าหมาย	(8)	10	70	(20)	(12)	138	14

ฟิวส์น้ำติดตั้งใหม่ภาพรวมและสะสม

หน่วย : ราย

ผลงานเดือน พ.ค.62

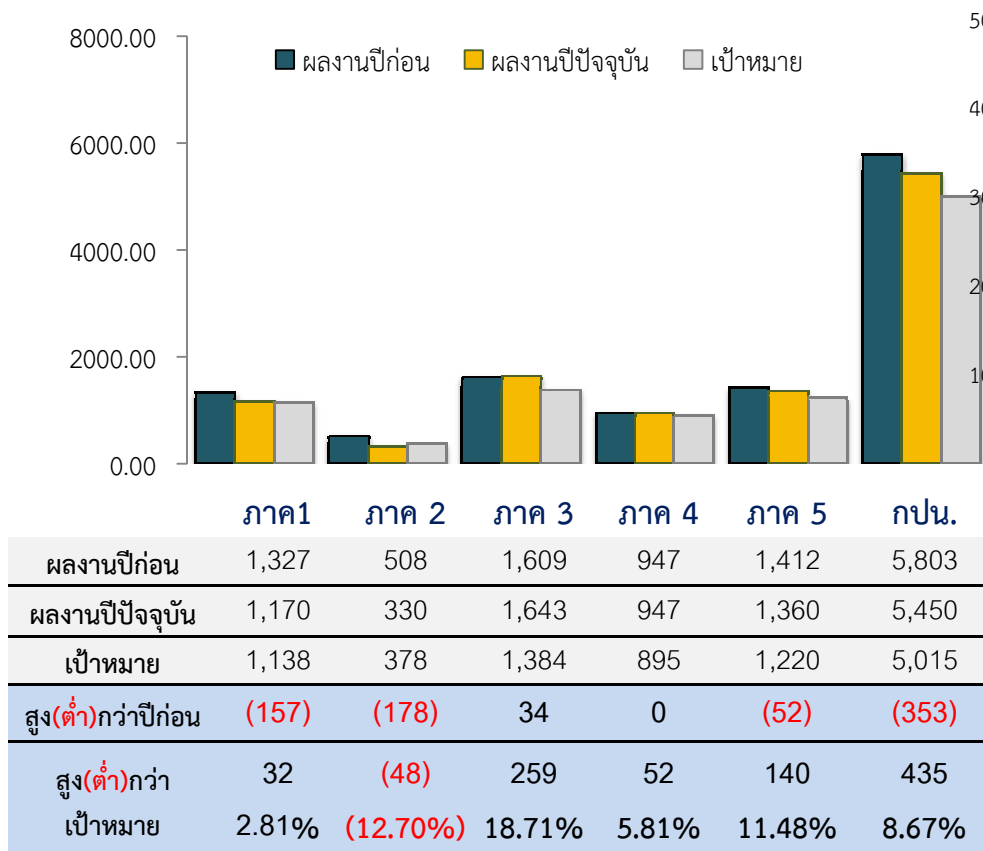

หน่วย : ราย

ผลงานสะสม ต.ค.61 – พ.ค.62

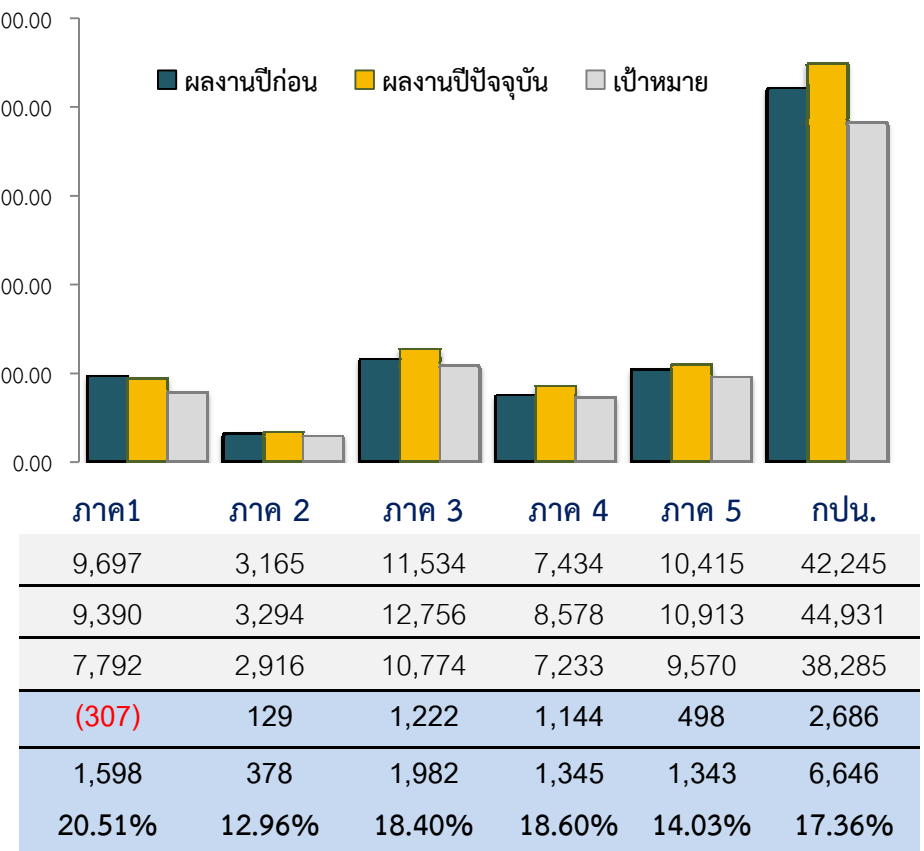



กรม
อนามัย

หน่วยงาน	จำนวนผู้ใช้น้ำต่อใหม่ (ราย)		
	ตั้งข้อมูล 7-6-62	ตั้งข้อมูล 12-6-62	ตั้งข้อมูล 21-6-62
	รายงานเสนอ ประชุมระดับ ผู้ช่วยฯ	รายงานเสนอสายงาน การเงิน (อัปหน้าเว็บ กปง.)	รายงานการประชุมสายงาน
สุขุมวิท	153	153	153
พระโขนง	398	398	399
สมุทรปราการ	609	616	618
แม่น้ำศรี	55	55	55
ทุ่งมหาเมฆ	54	55	55
พญาไท	74	74	74
ลาดพร้าว	146	146	146
ประชาชื่น	140	140	140
บางเขน	367	367	367
มีนบุรี	600	601	601
สุวรรณภูมิ	533	535	535
บางกอกน้อย	137	137	137
ตากสิน	210	210	210
ภาษีเจริญ	299	300	300
สุขสวัสดิ์	300	300	300
นนทบุรี	137	137	138
บางบัวทอง	588	588	588
มหาสวัสดิ์	625	634	634
รวม	5,425	5,446	5,450

จากระบบ CIS เมนู IN14030R
เงื่อนไข วันที่ติดตั้ง 1/5/62 - 31/5/62

ส ใสใจคุณภาพ



การประปานครหลวง
METROPOLITAN WATERWORKS AUTHORITY

ผลการดำเนินงานด้านธุรกิจเสริม

ค่านิยม กปน. : มุ่งมั่น พัฒนาค้น พัฒนางาน บริการสังคม ด้วยความโปร่งใส ใส่ใจคุณภาพ



ม.ป.บ.ท.ท.
METROPOLITAN WATERWORKS AUTHORITY

การตรวจสอบ E-Service

ค่านิยม กปน. : มุ่งมั่น พัฒนาคาน พัฒนางาน บริการสังคม ด้วยความโปร่งใส ใส่ใจคุณภาพ



การประปานครหลวง
METROPOLITAN WATERWORKS AUTHORITY

วาระที่ 4 เรื่องอื่น ๆ

ค่านิยม กปน. : มุ่งมั่น พัฒนาคมน พัฒนางาน บริการสังคม ด้วยความโปร่งใส ใส่ใจคุณภาพ

ตามบันทึก ฝตป. เรื่องแจ้งปรับปรุงเกณฑ์ชี้วัดของหน่วยงาน ให้สอดคล้องตามเกณฑ์ประเมินผลผู้ว่าการ ช่วง 6 เดือนหลังปีงบประมาณ 2562

ตามบันทึกที่ ขวก(พ) ๒๓๔/๒๕๖๒ ลงวันที่ ๒๗ พฤษภาคม ๒๕๖๒ ยินยัณมติคณะกรรมการขับเคลื่อนนโยบายองค์กร (Steering Committee) เรื่องชี้แจงเกณฑ์ประเมินผลงานผู้ว่าการ กปน. สำหรับช่วง ๖ เดือนหลังปีงบประมาณ ๒๕๖๒ โดยมติข้อ ๓ มอบหมายให้ ฝตป. นำเกณฑ์ประเมินผลงานของผู้ว่าการ สำหรับช่วง ๖ เดือนหลังปีงบประมาณ ๒๕๖๒ (เอกสารแนบ ๑) ถ่ายทอดเป็นเกณฑ์ชี้วัดของผู้บริหารระดับฝ่ายและเทียบเท่าขึ้นไป นั้น

ฝตป. ได้ดำเนินการแก้ไขปรับปรุงเกณฑ์ชี้วัด (เพิ่มเกณฑ์ชี้วัด เกลี่ยน้ำหนัก แก้ไขคำจำกัดความ) เพื่อให้เกณฑ์ชี้วัดฯ ของท่านสอดคล้องกับเกณฑ์ประเมินผลของผู้ว่าการ สำหรับช่วง ๖ เดือนหลัง ปีงบประมาณ ๒๕๖๒ และใช้เป็นเกณฑ์ประเมินผลงานครั้งที่ ๒ ของปีงบประมาณ ๒๕๖๒ (ผลงานเดือนตุลาคม ๒๕๖๑ - กันยายน ๒๕๖๒) ดังนี้

ค่านิยม กปน. : มุ่งมั่น พัฒนาคณ พัฒนางาน บริการสังคม ด้วยความโปร่งใส ใส่ใจคุณภาพ

ที่ กท ๐๗๐๔/ ๓๕๕๘



สำนักอนามัย
๓๘๙ ถนนมิตรไมตรี เขตดินแดง กทม. ๑๐๔๐๐

๑๘ มิถุนายน ๒๕๖๒

เรื่อง ตอบข้อหารือเกี่ยวกับการประกอบกิจการสูบน้ำดื่มหยอดเหรียญสาธารณะ

เรียน ผู้อำนวยการฝ่ายสนับสนุนงานบริการ สำนักงานประชาสัมพันธ์

อ้างถึง หนังสือฝ่ายสนับสนุนงานบริการ สำนักงานประชาสัมพันธ์ ที่ มท ๕๔๔๐/๓-๓-๑.๗/๑๕๑๘๖ ลงวันที่ ๒๖ มิถุนายน ๒๕๖๑

ตามหนังสือที่อ้างถึงฝ่ายสนับสนุนงานบริการ สำนักงานประชาสัมพันธ์ ขอหารือเกี่ยวกับการประกอบกิจการสูบน้ำดื่มหยอดเหรียญสาธารณะ ของการประปานครหลวง ที่ดำเนินการโครงการติดตั้งสูบน้ำดื่มหยอดเหรียญสาธารณะ เพื่อตอบสนองนโยบายกระทรวงมหาดไทยในการ "บำบัดทุกข์ บำรุงสุข" ให้ประชาชนได้เข้าถึงน้ำดื่มสะอาด ราคาถูก เป็นการช่วยเหลือค่าครองชีพของประชาชนที่มีรายได้น้อย โดยไม่แสวงหาผลกำไร การประปานครหลวง ขอหารือว่าการสูบน้ำดื่มหยอดเหรียญสาธารณะว่าเป็นลักษณะการค้าหรือไม่ หากเป็น/ไม่เป็น การประปานครหลวงต้องดำเนินการอย่างไร นั้น

คณะกรรมการพิจารณาแนวทางการปฏิบัติตามกฎหมายว่าด้วยการสาธารณสุข ในเขตกรุงเทพมหานคร ได้มีการประชุมครั้งที่ ๑/๒๕๖๒ วันที่ ๒๕ กุมภาพันธ์ ๒๕๖๒ เวลา ๑๓.๓๐ - ๑๖.๐๐ น. ณ ห้องประชุมรองปลัดกรุงเทพมหานคร ชั้น ๑๕ อาคารธานินทร์ มีมติเห็นว่าการติดตั้งสูบน้ำดื่มหยอดเหรียญของการประปานครหลวง เป็นการนำน้ำประปามาผ่านกระบวนการกรองเพื่อให้ได้น้ำที่สะอาดขึ้น ซึ่งเป็นกระบวนการเช่นเดียวกับการผลิตน้ำกลั่น น้ำบริโภค และมีวัตถุประสงค์เพื่อการค้า จึงเข้าข่ายกิจการที่เป็นอันตรายต่อสุขภาพประเภท **การผลิตน้ำดื่มจากเครื่องจ่ายอัตโนมัติ ที่ต้องขออนุญาตจากกรุงเทพมหานคร**

จึงเรียนมาเพื่อโปรดทราบ

ขอแสดงความนับถือ

(วิมล ๒๐-กม.)

ให้ไปตรวจงาน สน.๒๐

(นางสาวกุลจิรา สาสุวัฒน์)

รองผู้อำนวยการสำนักอนามัย

พ.๐๗๐๔ 24 มิ.ย. 2562

(นางสาวกุลจิรา สาสุวัฒน์)
รองผู้อำนวยการสำนักอนามัย
ปฏิบัติราชการแทนผู้อำนวยการสำนักอนามัย

รับ 2019
รับ 19 มิ.ย. 2562
วันที่ 14-10

กม.
รับ 2.979.๓๖๖.31
รับ 2.4 มิ.ย. 2562

สาขา	จำนวนตู้น้ำดื่ม หยอดเหรียญ
สสส.	2
สสป.	4
สสญ.	2
สสมบ.	4
สสสภ.	1
สสว.	7
สสป.	4
สสภ.	4
รวม	28

พื้นที่ กทม. 19 ตู้

พื้นที่ สมุทรปราการ 9 ตู้

บริการสังคม ด้วยความโปร่งใส ใส่ใจคุณภาพ

กองบัญชีทรัพย์สิน ติดตาม รายงานจำนวนมาตรวัดน้ำประจำเดือน

1. ให้ทุกสาขาส่งรายงานให้ครบจนถึงเดือน พ.ค. 62
2. รายงานเดือน มิ.ย. 62 ให้ส่งภายในวันที่ 15 ก.ค.62 (รายงานประจำเดือนให้ส่งภายในวันที่ 15 ของเดือนถัดไป)
3. จำนวนมาตรที่รายงานเป็นมาตรใหม่ที่ สกส. เบิกไปใช้ในการติดตั้งใหม่+ติดตั้งซ้ำ+เพิ่ม/ลดขนาดมาตร +บรรจบมาตร เกิน 180 วัน
4. ค่าแรงที่นำไปคำนวณเป็นค่าแรงที่ไม่รวม Vat
5. แนบ P1 มาด้วยทุกครั้ง
6. ถ้ายังจัดทำไม่ครบทุกเดือนให้ทยอยส่งมาก่อน สามารถส่งมาก่อนทางระบบสารบรรณ หรือ E-mail : rojjira.l@mwa.co.th

คำนิยาม กปน. : มุ่งมั่น พัฒนาค้น พัฒนางาน บริการสังคม ด้วยความโปร่งใส ใส่ใจคุณภาพ