

ระบบติดตามความก้าวหน้างานโครงการหมู่บ้านจัดสรร

การประชุมสายงานบริการด้านตะวันตกและบริการด้านตะวันออก
ครั้งที่ 7/2567

วันพฤหัสบดีที่ 18 กรกฎาคม 2567 เวลา 09.00 – 12.00 น.



ระบบคลังข้อมูลบริหารงานประปา

<https://davis.mwa.co.th>

- โดย คณะทำงานด้านบำรุงรักษาของสำนักงานประปาสาขา



รายงานติดตามงานติดตั้งระบบโครงการหมู่บ้านจัดสรร

ข้อมูล ณ วันที่

7/15/2024

โครงการที่ข้อมูลไม่ครบถ้วน

สะสมถึงเดือนนี้

0.34%

สะสมถึงเดือนก่อน

0.00%

ปี

All

สายงาน

All

ภาค

All

สาขา

All

โครงการที่ข้อมูลไม่ครบถ้วน

หมายถึง

1 โครงการที่ไม่ UPLOAD
MASTER PLAN FILE

ในระบบ CIS

2 โครงการที่ไม่ UPLOAD
PROGRESS FILE

ในระบบ CIS

ทั้งนี้ไม่รวมโครงการที่งานแล้วเสร็จ



เฟสที่ข้อมูลไม่ครบถ้วน

สะสมถึงเดือนก่อน

0.88%

สะสมถึงเดือนนี้

6.48%

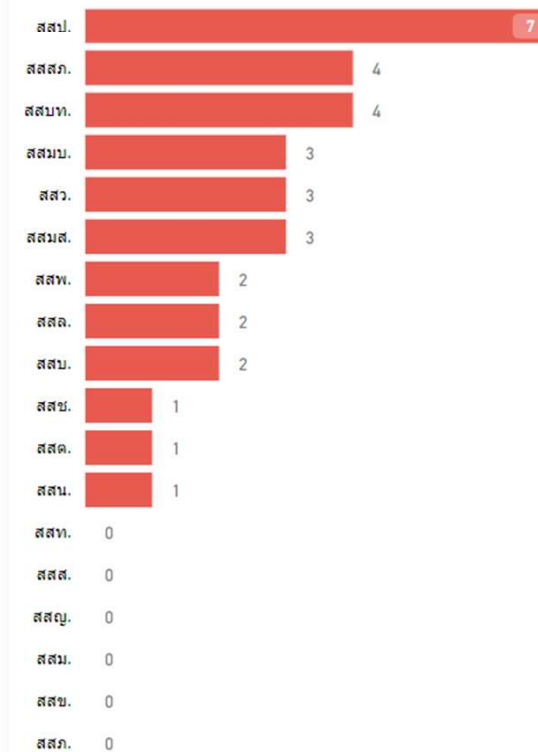

เฟสที่ข้อมูลไม่ครบถ้วน หมายถึง
1 เฟสที่ไม่ UPLOAD แบบแปลนงาน
วางท่อรายเฟส
ในระบบ CIS
2 เฟสที่ไม่ป้อนแผนงาน
ในระบบ CIS

ทั้งนี้ไม่รวมโครงการที่งานแล้วเสร็จ

DateTH

10/1/2559

3/31/2567

ระบบคลังข้อมูลบริหารงานประจำ <https://davis.mwa.co.th>

รายเฟส

เจ้าของโครงการ (ราย)

670

จำนวนเฟสทั้งสิ้น

6,204

ระหว่างดำเนินการ

787

ข้อมูลไม่ครบ

51

ไม่ครบถ้วน (%)

6.48%

ปี

All

สายงาน

All

ภาค

All

สาขา

All

จำนวนเฟสแยกสายงาน

รวก.(กอ)

3,580

รวก.(กค)

2,624

จำนวนเฟสที่ข้อมูลไม่ครบ

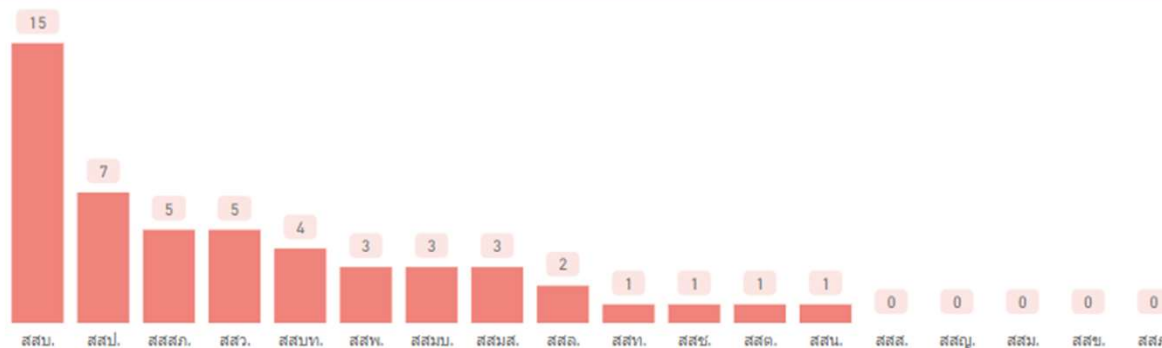

ชื่อเฟส

| เลขที่สำรวจ | เฟส | แผนงาน | แบบวางท่อ |
|--------------|---|--------|-----------|
| 679999157452 | ดี เออเบิร์ต ไวป-เฟส 1.0 | ✗ | ✗ |
| 679999157348 | เคมี พระราม 9 - เหม่งจ่าย ขอยสหาการ ประมุล ถนนประชาอุทิศ- | ✓ | ✗ |
| 679999156392 | แกรนด์ บางกอก บูเลอวาร์ด รามอินทรา- เกษตรรวินทร์ (เฟส 5,8) ถนนสวนสยาม- | ✓ | ✗ |
| 679999155798 | MANATANA ปิ่นเกล้า-สาย3-เฟส 6.0 | ✗ | ✗ |
| 679999155785 | VIE ทางด่วนรามอินทรา - วงแหวน-เฟส 3.0 | ✗ | ✗ |
| 679999155389 | โครงการ เวนิว พอร์ตเทรด เวสต์เกต-เฟส 2.0 | ✓ | ✗ |
| 679999155131 | The Radiant Westgate-เฟส 2.0 | ✓ | ✗ |
| 679999154855 | Pleno Town ประชาอุทิศ 90 (1)-เฟส 2.0 | ✗ | ✗ |

ไม่ป้อนแผนงาน (รายเฟส)



ไม่มีไฟล์แบบวางท่อในระบบ CIS (รายเฟส)

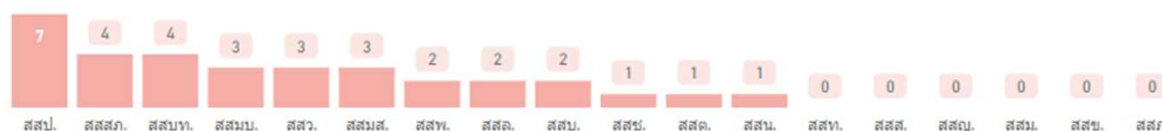

ระบบคลังข้อมูลบริหารงานประปา <https://davis.mwa.co.th>

ข้อมูล ณ วันที่

7/15/2024

สาขา

All

ปี

All

เลือก ปี-เดือน

All

จำนวนเฟสแยกบิลประมาณ

2567 310

2566 28

2565 5

2564 2

จำนวนเฟสที่อยู่ระหว่างดำเนินการ และระยะเวลาดำเนินการ แยกตามขั้นตอน

ดำเนินการ ยื่นเรื่องวางท่อมากกว่า 1 วันทำการ
(เฟสที่อยู่ระหว่างดำเนินการ)

0 / 0

เฟส

ระยะเวลาของขั้นตอนยื่นเรื่องวางท่อ (เฟสที่อยู่ระหว่างดำเนินการ)

Dead line (วัน): 1

ระยะเวลา ยื่นเรื่องวางท่อ มากที่สุด
(เฟสที่อยู่ระหว่างดำเนินการ)

0

วันทำการ

ดำเนินการ สำรอง ออกแบบ แจ้งราคามากกว่า 10 วันทำ...
(เฟสที่อยู่ระหว่างดำเนินการ)

10 / 33

เฟส

ระยะเวลาของขั้นตอน สำรอง ออกแบบ แจ้งราคา (เฟสที่อยู่ระหว่างดำเนินการ)

Dead Line (วัน): 10

สสป. 679999070411

66

สสน. 679999101515

43

สสป. 679999104389

42

ระยะเวลา สำรอง ออกแบบ แจ้งราคา มากที่สุด
(เฟสที่อยู่ระหว่างดำเนินการ)

66

วันทำการ

ดำเนินการ ชำระเงินมากกว่า 20 วันทำการ
(เฟสที่อยู่ระหว่างดำเนินการ)

76 / 127

เฟส

ระยะเวลาของขั้นตอนชำระเงิน (เฟสที่อยู่ระหว่างดำเนินการ)

Dead Line (วัน): 20

สสว. 649999098508

757

สสว. 649999583258

607

สสส. 659999387178

444

ระยะเวลา ชำระเงิน มากที่สุด
(เฟสที่อยู่ระหว่างดำเนินการ)

757

วัน

ดำเนินการ จัดจ้างมากกว่า 40 วันทำการ
(เฟสที่อยู่ระหว่างดำเนินการ)

31 / 110

เฟส

ระยะเวลาของขั้นตอนจัดจ้าง (เฟสที่อยู่ระหว่างดำเนินการ)

Dead Line (วัน): 40

สสบท. 679999019728

89

สสบท. 679999023036

88

สสบท. 679999028140

84

ระยะเวลา จัดจ้าง มากที่สุด
(เฟสที่อยู่ระหว่างดำเนินการ)

89

วันทำการ

ดำเนินการ ก่อสร้างมากกว่า 120 วันทำการ
(เฟสที่อยู่ระหว่างดำเนินการ)

0 / 75

เฟส

ระยะเวลาของขั้นตอนก่อสร้าง (เฟสที่อยู่ระหว่างดำเนินการ)

Dead Line (วัน): 120

สสว. 669999432459

110

สสมส. 669999233083

105

สสส. 669999417103

93

ระยะเวลา ก่อสร้าง มากที่สุด
(เฟสที่อยู่ระหว่างดำเนินการ)

110

วัน

< Back to report

ระยะเวลาของขั้นตอน สํารวจ ออกแบบ แจ้จราคา (เฟสที่อยู่ระหว่างดำเนินการ)

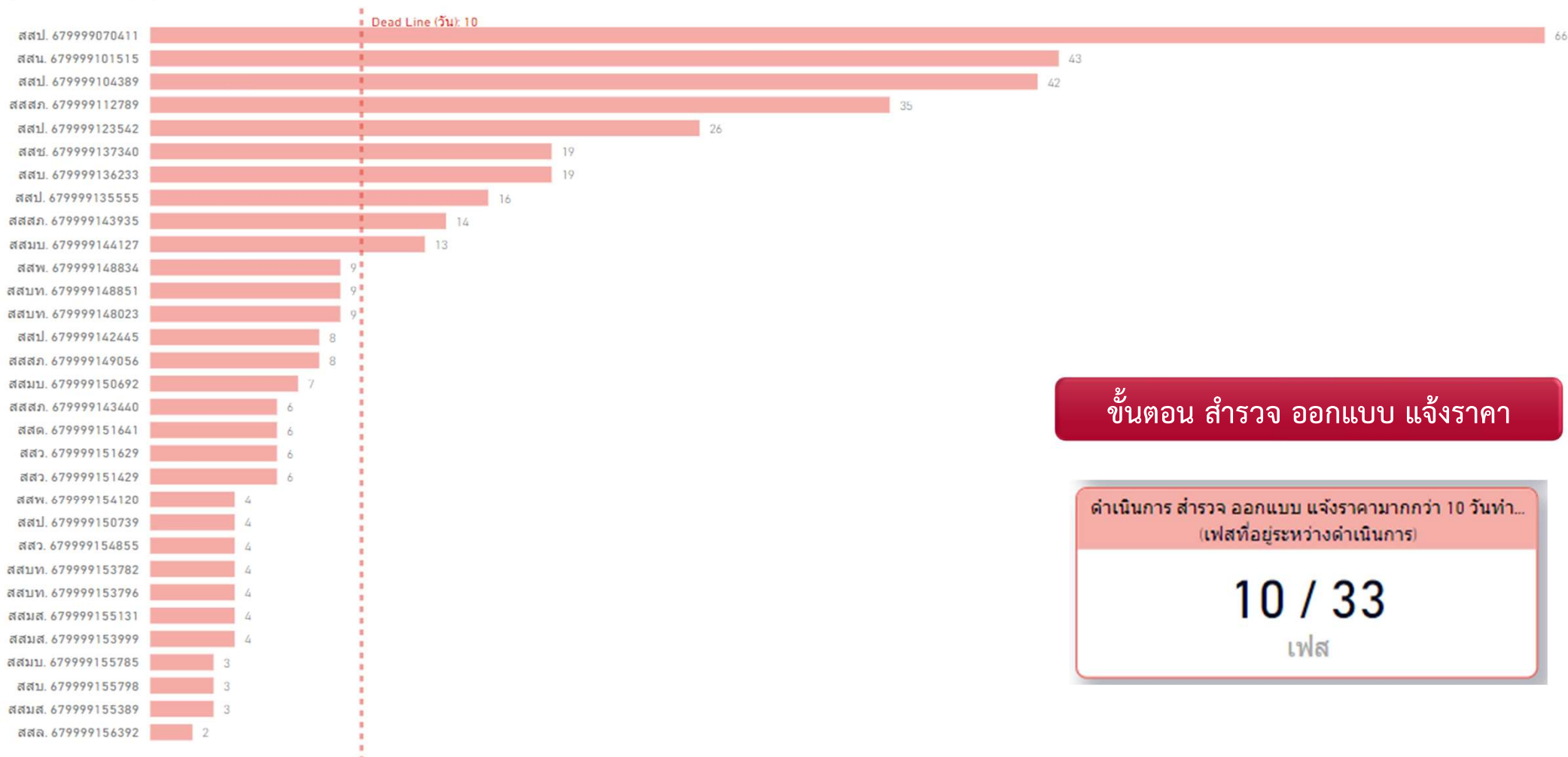

ขั้นตอน สํารวจ ออกแบบ แจ้จราคา

ดำเนินการ สํารวจ ออกแบบ แจ้จราคามากกว่า 10 วันท่า...

(เฟสที่อยู่ระหว่างดำเนินการ)

10 / 33

เฟส

< Back to report

ระยะเวลาของขั้นตอนจัดจ้าง (เฟสที่อยู่ระหว่างดำเนินการ)

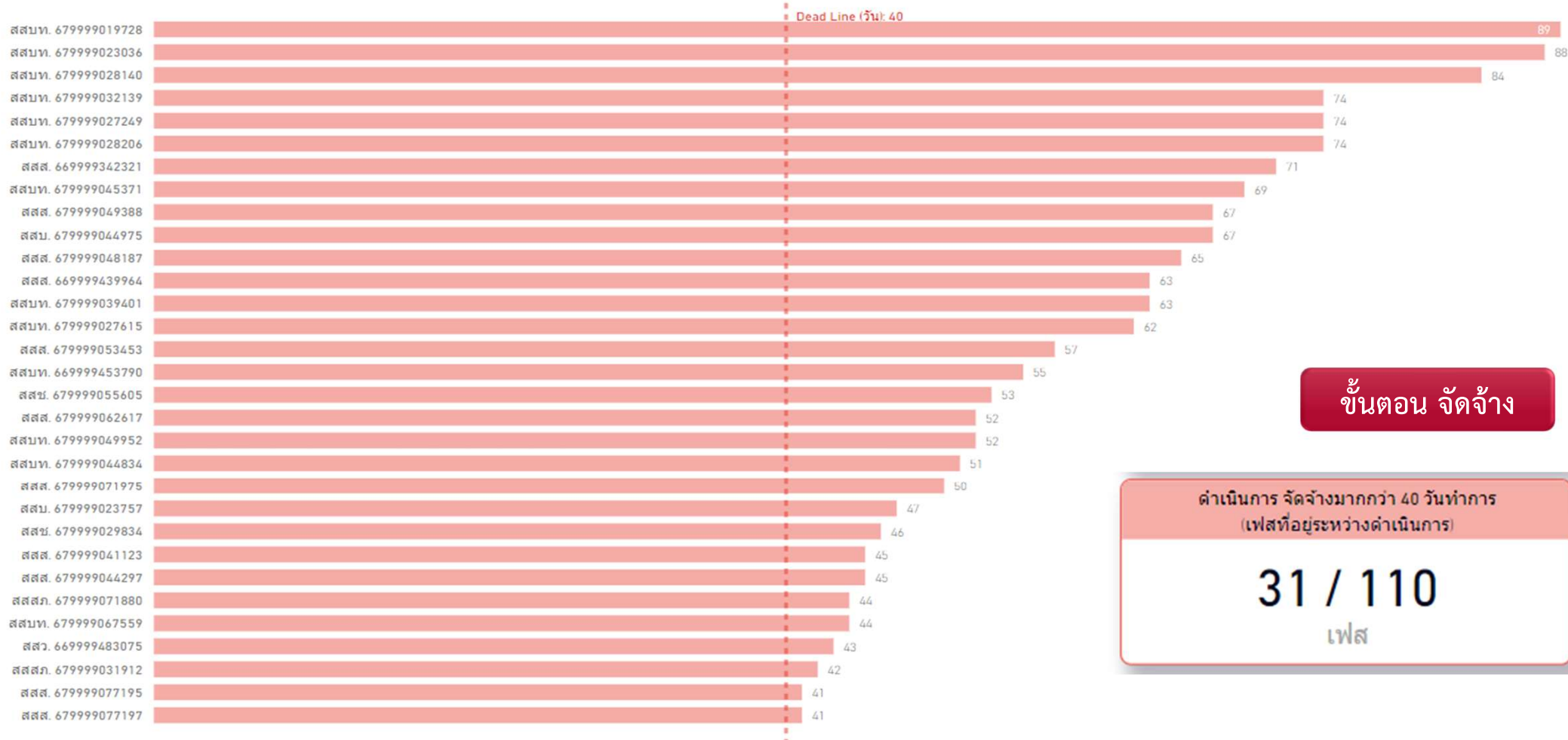

ขั้นตอน จัดจ้าง

ดำเนินการ จัดจ้างมากกว่า 40 วันทำการ
(เฟสที่อยู่ระหว่างดำเนินการ)

31 / 110

เฟส

< Back to report

ระยะเวลาของขั้นตอนก่อสร้าง (เฟสที่อยู่ระหว่างดำเนินการ)

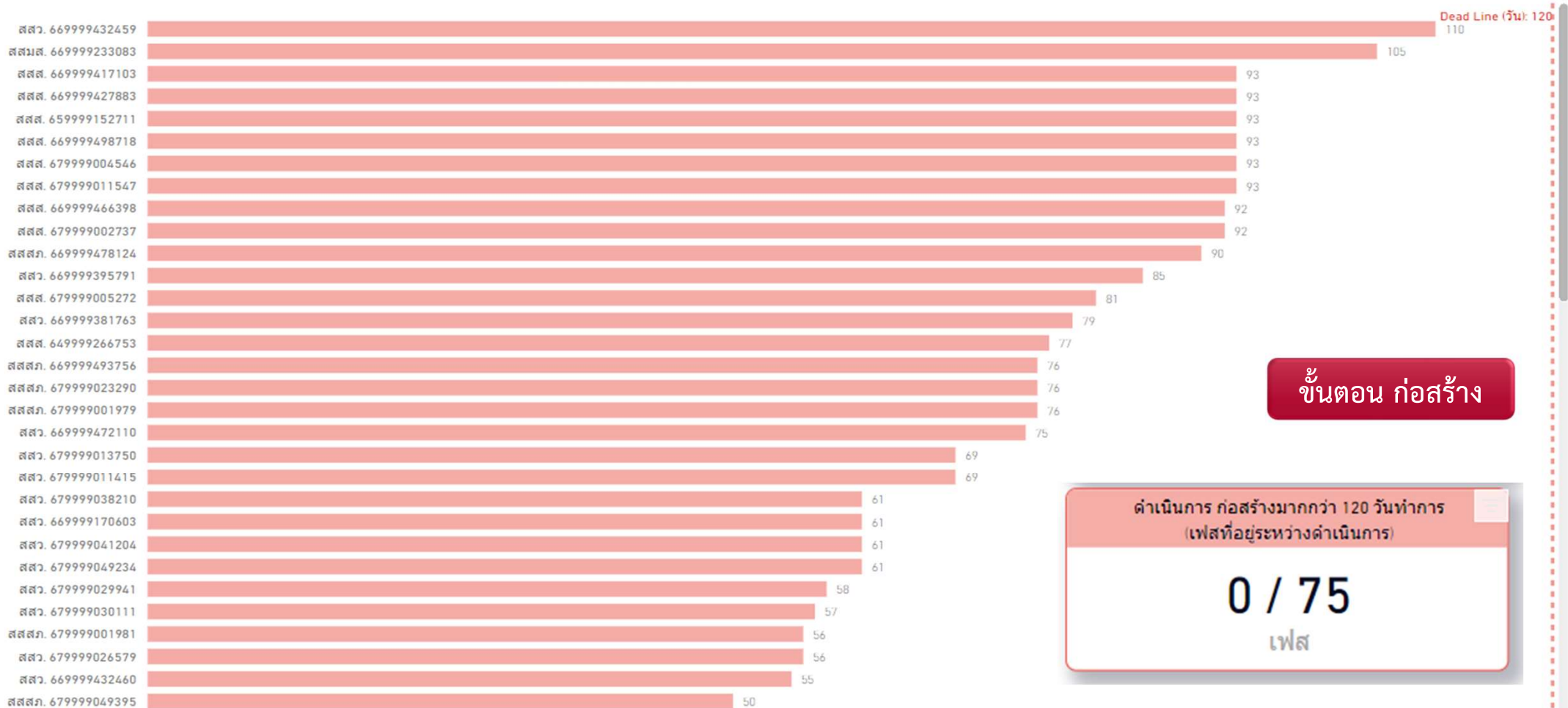

สาขา

All

ปี

2567

ระยะเวลาดำเนินการตามขั้นตอน

ข้อมูล ณ วันที่

7/15/2024

1 ยื่นเรื่องวางท



2 สํารวจ ออกแบบ ประมาณการ



3 ขั้นตอน ข่าระเงิน

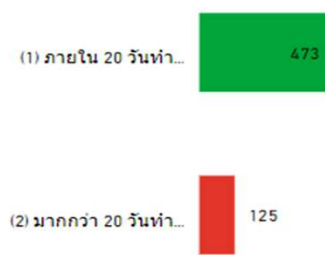

4 จัดจ้าง

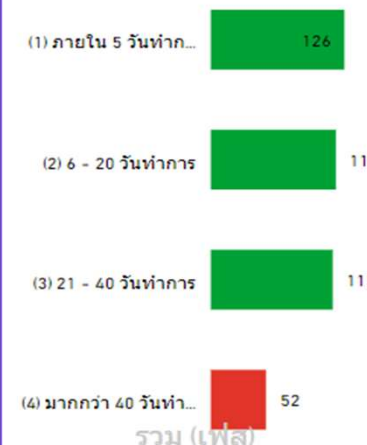

5 ขั้นตอน ก่อสร้างวางทอ

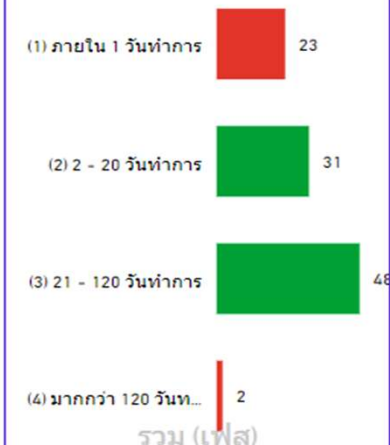

| สาขา | ID_Phase | ชื่อเฟส | ขั้นตอน | ระยะเวลาดำเนินการ | วันเริ่มขั้นตอน | วันสิ้นสุดขั้นตอน | % ความก้าวหน้าเฟส |
|------|--------------|--|---------------------------------|-------------------|-----------------|-------------------|-------------------|
| สสท. | 669999501489 | Veritz Sathupradit 34 -เฟส 2.0 ติดต่อคุณเวรณเพร ตรงคราวี 099-451-2646, 02-212-6001. kungbangmod28@gmail.com | ยื่นเรื่องวางทอและออกคำร้อง | 0 | 25/12/2566 | 25/12/2566 | 10 |
| สสท. | 669999501489 | Veritz Sathupradit 34 -เฟส 2.0 ติดต่อคุณเวรณเพร ตรงคราวี 099-451-2646, 02-212-6001. kungbangmod28@gmail.com | ดำเนินการสำรวจ ออกแบบ ประมาณการ | 21 | 25/12/2566 | 25/01/2567 | 10 |
| สสท. | 669999501489 | Veritz Sathupradit 34 -เฟส 2.0 ติดต่อคุณเวรณเพร ตรงคราวี 099-451-2646, 02-212-6001. kungbangmod28@gmail.com | ข่าระเงินค่าวางทอ | 9 | 25/01/2567 | 07/02/2567 | 10 |
| สสท. | 669999484126 | เบลวิเดียร์-โครงการเบลวิเดียร์ เฟส 1.1 ติดต่อคุณภัทริญมาต สหไพบุลย์กิจ 061-416-7444 E-mail : orawan@uppa.co.th | ยื่นเรื่องวางทอและออกคำร้อง | 4 | 03/12/2566 | 12/12/2566 | 100 |
| สสท. | 669999484126 | เบลวิเดียร์-โครงการเบลวิเดียร์ เฟส 1.1 ติดต่อคุณภัทริญมาต สหไพบุลย์กิจ 061-416-7444 E-mail : orawan@uppa.co.th | ข่าระเงินค่าวางทอ | 0 | 15/01/2567 | 15/01/2567 | 100 |
| สสท. | 669999484126 | เบลวิเดียร์-โครงการเบลวิเดียร์ เฟส 1.1 ติดต่อคุณภัทริญมาต สหไพบุลย์กิจ 061-416-7444 E-mail : orawan@uppa.co.th | ดำเนินการจัดจ้าง | 35 | 15/01/2567 | 05/03/2567 | 100 |

ระบบคลังข้อมูลบริหารงานประปา <https://davis.mwa.co.th>



การผลิตและสูบน้ำ

วิศวกรรม

การบริการ

ตรวจสอบและควบคุมคุณภาพ

การเงิน

บุคลากร

แผนและพัฒนา

ระบบคลังข้อมูลบริหารงานประปา

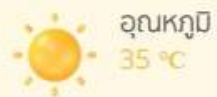

อุณหภูมิ
35 °C



ปริมาณน้ำฝน
30 มม.



ความชื้น
60 %



ลม
5 กม./ชม.

ไอลาร์ :

การผลิตและสูบน้ำ

1.0
0.8
0.6
0.4
0.2
0

รายการที่ชื่นชอบ

ชื่อ

แอดมิน

ไฟล์

แอดมินที่ออกมาใหม่





- การผลิตและสูบน้ำ
- วิศวกรรม
- การบริการ
- ตรวจสอบและควบคุมคุณภาพ
- การเงิน
- บุคลากร
- แผนและพัฒนา

ระบบคลังข้อมูลบริหารงานประปา

00083364 User

แดชบอร์ดสำหรับการบริการ



| ★ ชื่อแดชบอร์ด | แดชบอร์ด | สารบัญข้อมูล | ดาวน์โหลด |
|--|----------|--------------|-----------|
| ★ รายงานติดตามงานติดตั้งประปาโครงการหมู่บ้านจัดสรร | | | |
| ★ รายงาน VOC สอบถาม จังหวัด ร้อยเรียน เสนอแนะ | | | |
| ★ รายงานพยากรณ์ปริมาณน้ำ (Sell unit) | | | |
| ★ รายงานติดตามบริหารจัดการข้อร้องเรียน | | | |
| ★ รายงานสรุปการใช้งานกล้อง CIA | | | |
| ★ รายงาน Service Level Agreement : SLA มาตรฐานการให้บริการ | | | |
| ★ รายงานแรงดันน้ำ | | | |
| ★ รายงานซ่อมท่อแตก ท่อรั่ว | | | |
| ★ รายงานน้ำขายขายขอบ | | | |
| ★ รายงานภาพรวมความพึงพอใจ | | | |

จบการนำเสนอ

