

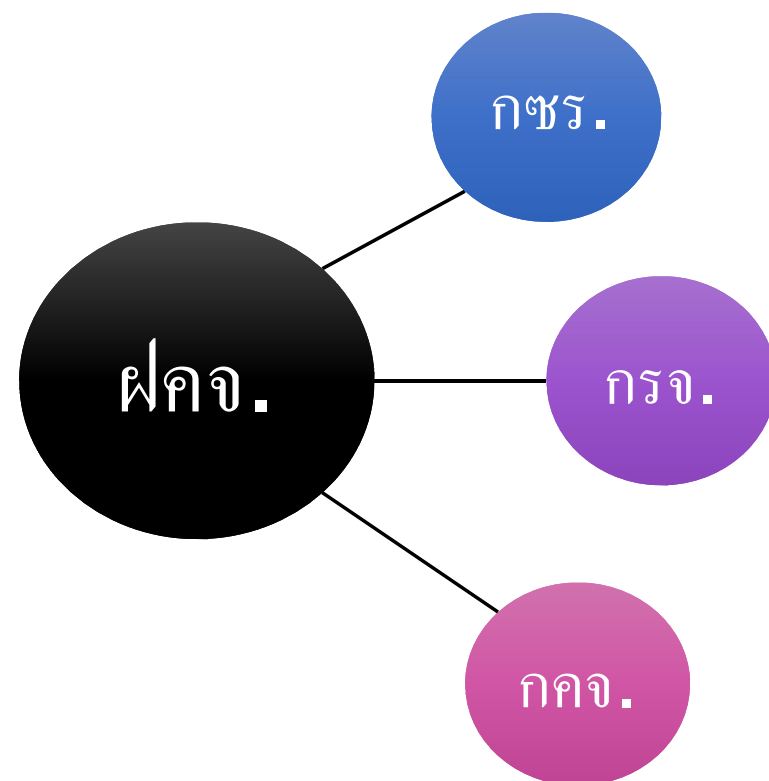

ผลการดำเนินงาน

ฝ่ายควบคุมการส่งและจ่ายน้ำ



1. งานสำรวจหาท่อรั่วในท่อประธาน (ALC)



การประปานครหลวง
METROPOLITAN WATERWORKS AUTHORITY

แผนที่แสดงสมดุลน้ำ(Water Balance)



แผนปฏิบัติการ ภายใต้แผนวิสาหกิจ กปน. ฉบับที่ 6

ALC-MAIN PIPE LENGTH INSPECTION 2567 (KM.)

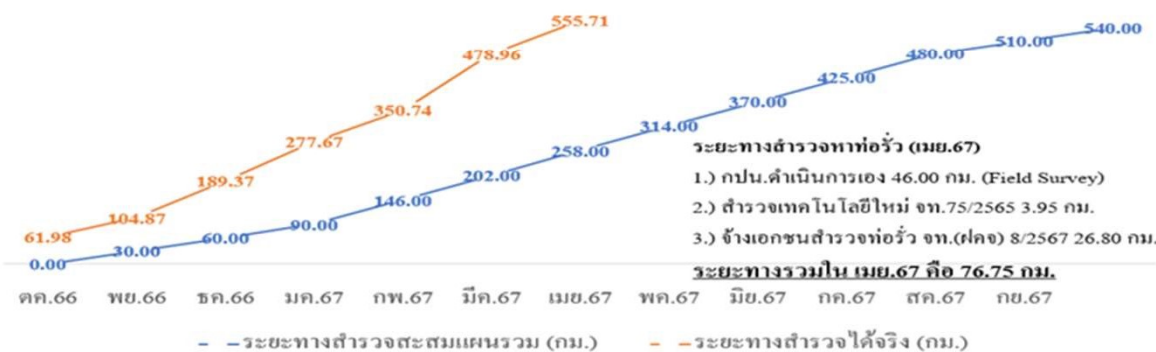

ปริมาณน้ำสูญเสียสะสมในระบบท่อประธานที่ลดลงได้ประจำปีงบประมาณ 2567 (ลูกบาศก์เมตร)



ลดปริมาณน้ำสูญเสียเฉลี่ยสะสม
ในเดือนเมษายน 2567 ได้กว่า
“9,707.29 ลูกบาศก์เมตรต่อวัน”

รหัส - ชื่อโครงการ	แผนงาน	ปี 67		ปี 68		ปี 69		ปี 70	
SO1-T3-P1 โครงการปรับปรุงท่อประปา	แผนงานที่ 1 : งานสำรวจท่อประธานแตกรั่ว	540	20	540	20	540	20	540	20

ผลดำเนินการซ่อมท่อประธานประจำปีงบประมาณ 2567

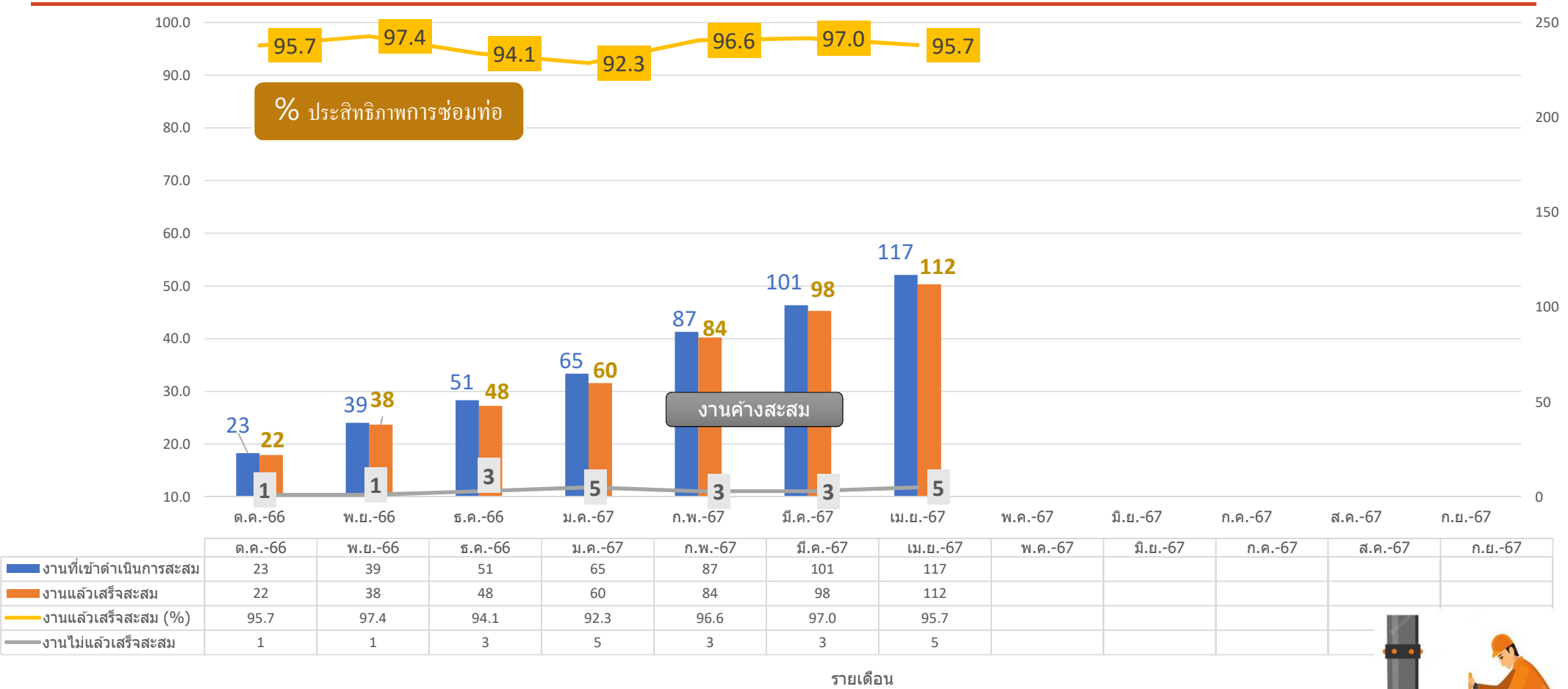

ข้อมูลล่าสุด 1 พค. 67

งานที่เข้าดำเนินการสะสม งานแล้วเสร็จสะสม งานแล้วเสร็จสะสม (%) งานไม่แล้วเสร็จสะสม



สถิติตามประเภทงานซ่อมรายเดือน (งานที่คงค้างข้อมูลล่าสุด ณ 1 พค. 67)



การประปานครหลวง
METROPOLITAN WATERWORKS AUTHORITY

เลขงาน	พิกัดจุดงาน	พื้นที่ สาขา	วันที่เริ่มเข้า ดำเนินการ	ปัญหาและอุปสรรค
Job 46/67	ท่อ600 ถนนวิภาวดีขาออก ตรงข้าม ทรงประภา (แผน ตัดจุด สามทางฝั่ง ขา เข้า)	ตสข	14/12/66	-ท่อ600 cross (ยกเลิกการใช้งานแล้ว) รั่ว -กצרเข้าชุด Test Pich เมื่อ 2/5/67 พบว่าเป็นสามทาง600 คว่า จึง กำหนดแผน ยกเลิก ช่วงท่อCross ใหม่ - กำหนดเข้าดำเนินการอีก 13/5/67 คาดว่าจะแล้วเสร็จ
Job 106/67	ท่อน้ำดิบ900CI ทางขึ้นสะพานกรุงธน (งานละเมิด)	ตสม	4/4/67	-ข้อต่อ(แหวน) เหล็กหล่อเสียหายจากงานขุดวางท่อระบาย ของ กทม / กצר เข้าซ่อมชั่วคราว เติมน้ำ ลงท่อระบายไว้ -เข้าซ่อมถาวร โดยตัดบรรจบท่อโค้งใหม่เป็นท่อ ST 7/5/67
Job 109/67	ท่อ1,000 ST (งานละเมิด) ถนนพระราม2 ขา ออก กม.10+500 แสมดำ หน้าปั๊มแก้ส	ตสด	6/4/67	-สปรด.สำรวจแนวท่อแล้ว อยู่ระหว่าง ให้ ผู้ละเมิด จากงานก่อสร้าง ทางด่วนพระราม2 เข้าสร้างหลุม เพื่อให้พนักงานสำรวจ พร้อมซ่อม -คาดว่าหลุมงานจะแล้วเสร็จ 20/5/2567 และกำหนดวันปิดน้ำเพื่อ ซ่อม ถัดไป
Job 112/67	ท่อ1500 ST หน้าร้านสีโฮมเพนท์ <u>เอาร์ท</u> <u>เลท</u> ถนนกาญจนาภิเษก ตะวันตก	ตสภ	25/4/67	-สร้างหลุมงานAV ให้พนักงานสำรวจ+ซ่อม(แรงดันน้ำสูงไม่ สามารถสำรวจได้ -กำหนดแผนสร้างหลุม (สัญญาฯ จท.) อยู่ระหว่างขออนุญาตพื้นที่
Job 118/67	ท่อ1000 ST ถนนประเสริฐมนูกิจ หน้ากรมยุทธโยธาทหารบก(ช่วงอุโมงค์ ลอดแยกเกษตร)	ตสญ	26/4/67	-คำสำรวจ จุติรั่วท่อ1000 ซ่อมโดยการ ใส่Internal Sealling แล้ว -ยังพบการรั่วไหล เติริม แผน คำสำรวจท่อส่งน้ำ3,400 มม.เพื่อ สำรวจจุติรั่ว 11/5/67



กצר.ฝคจ.

กצר.ฝคจ.

ผลการดำเนินงานบริหารแรงดันน้ำ 162 จุด ปังบประมาณ 67

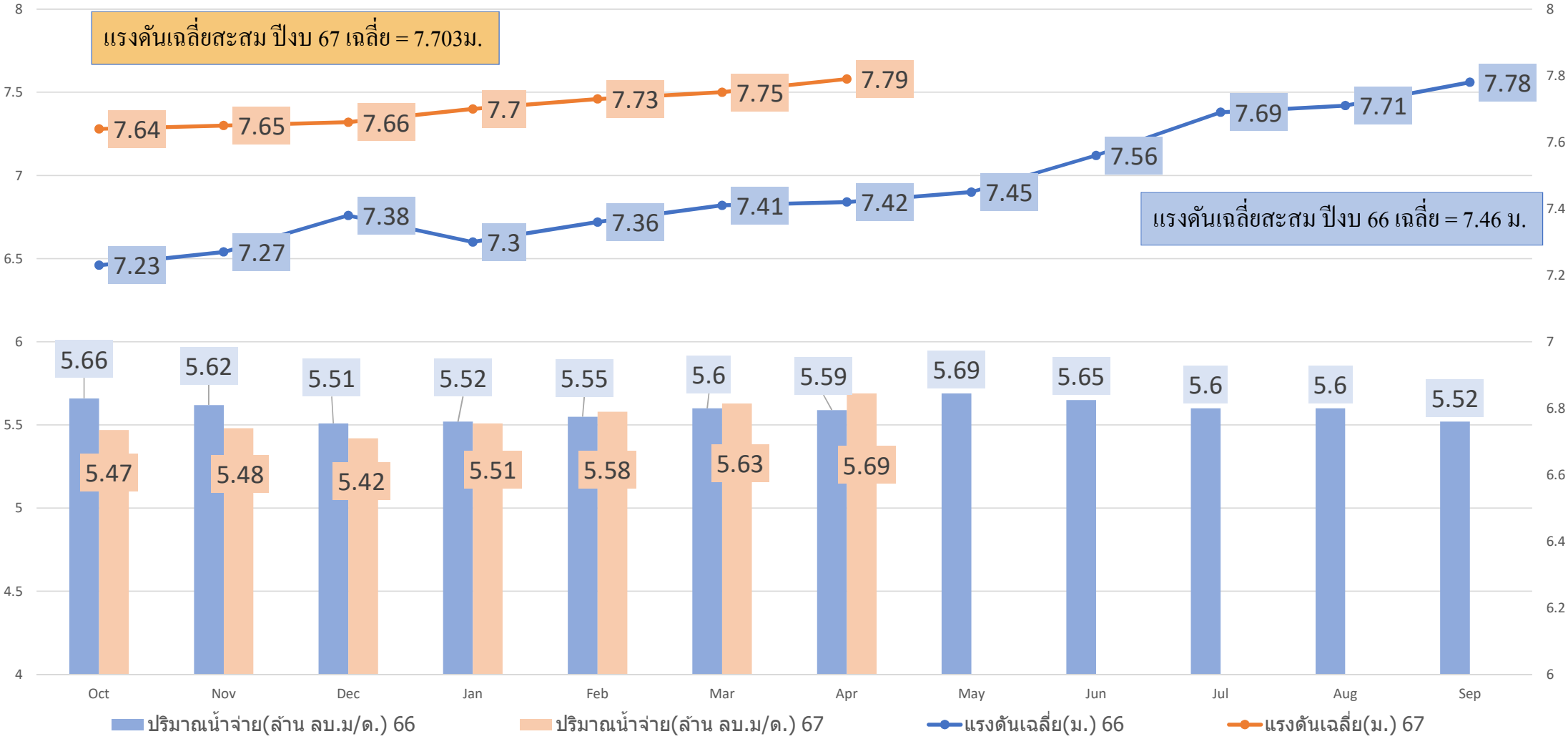
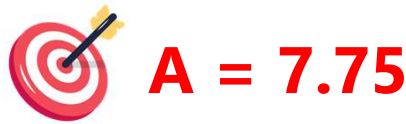

ข้อมูลล่าสุด 1 พค. 67

การสูบน้ำในปัจจุบัน

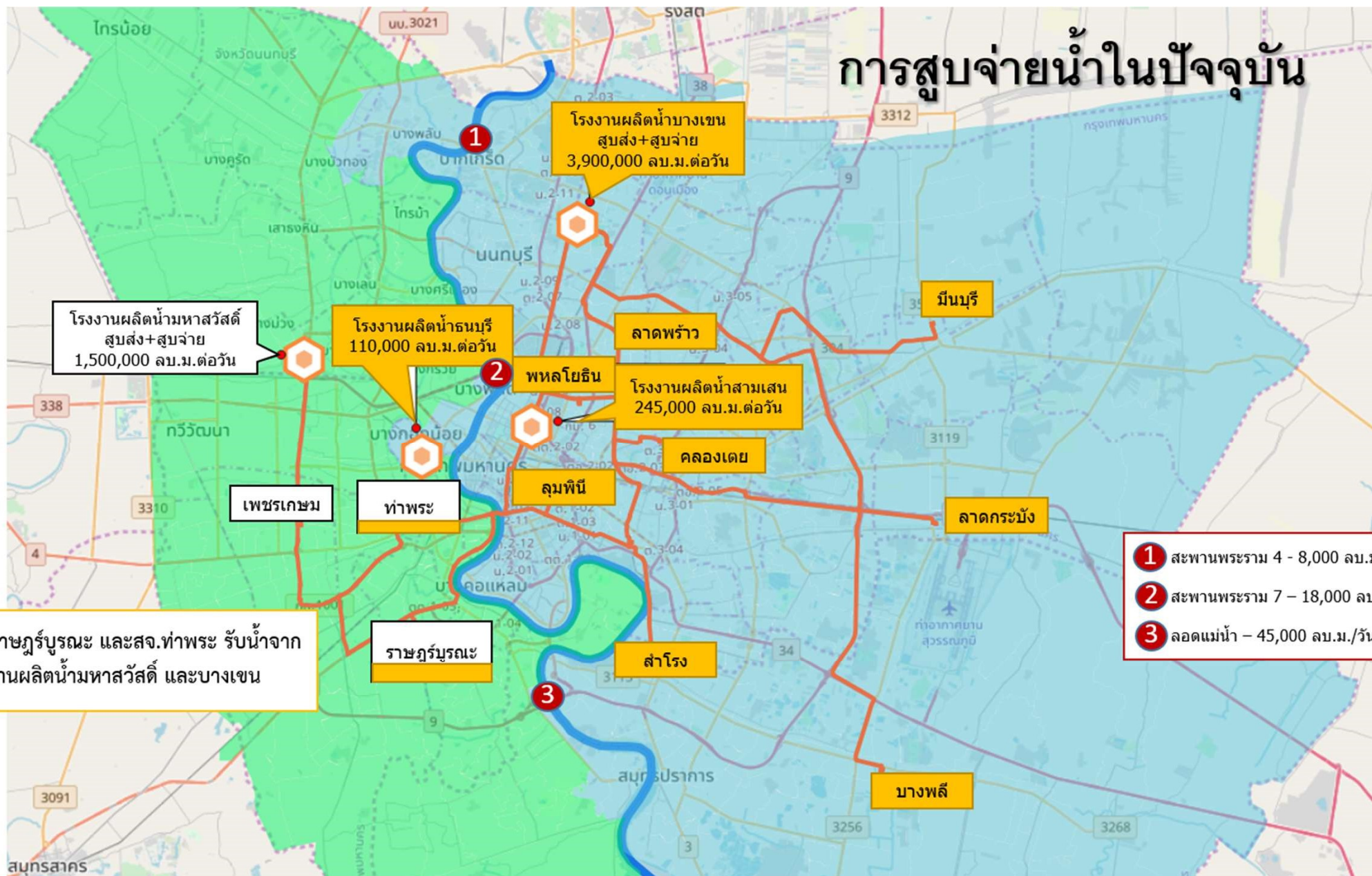

กรณีโรงงานผลิตน้ำที่รับน้ำจากแม่น้ำเจ้าพระยาได้รับผลกระทบจากน้ำเค็ม

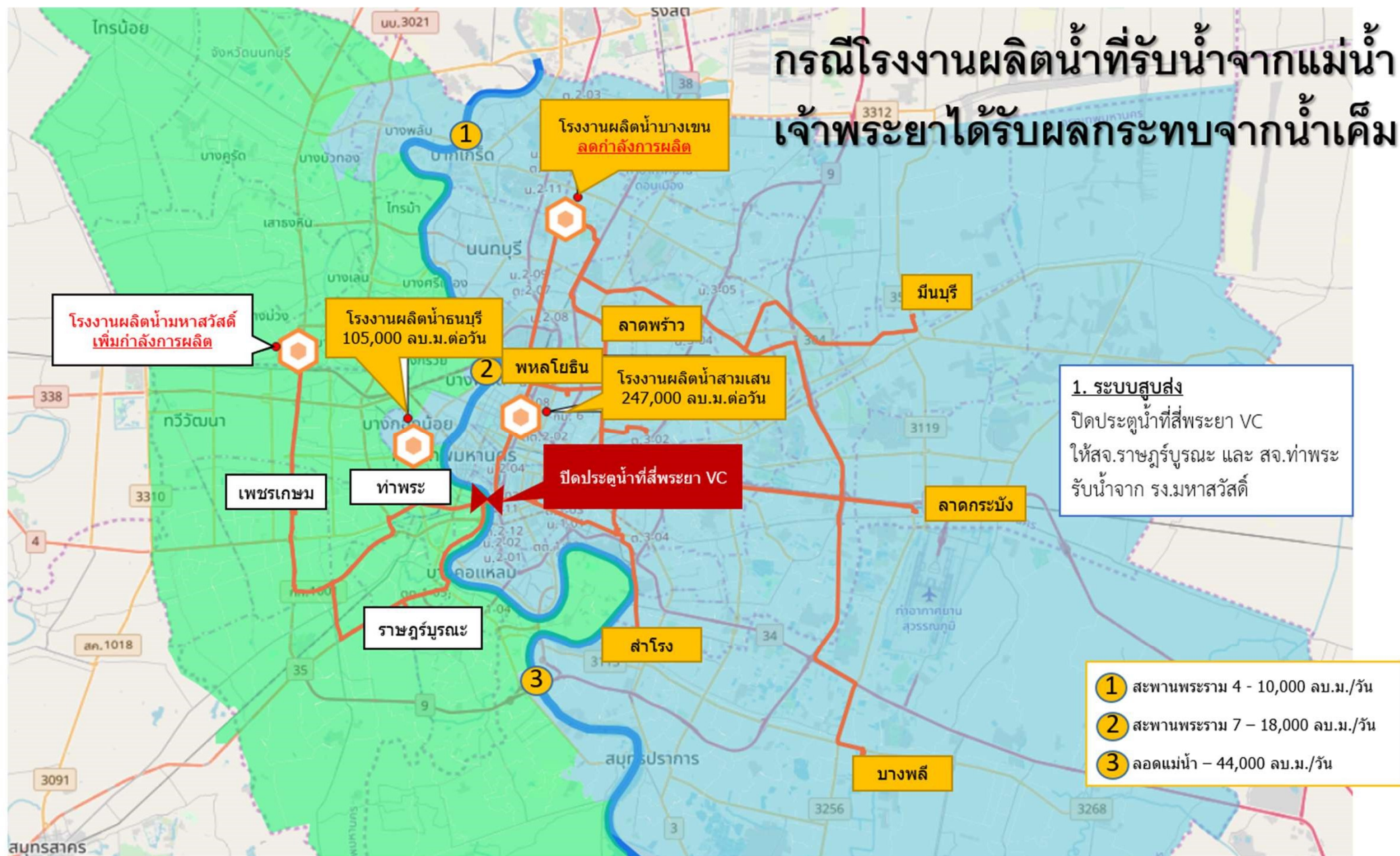

กรณีโรงงานผลิตน้ำที่รับน้ำจากแม่น้ำเจ้าพระยาได้รับผลกระทบจากน้ำเค็ม





จบการนำเสนอ