

ฝ่ายควบคุมการส่งและจ่ายน้ำ

รายงานผลดำเนินการประจำเดือน



Mar 2024



งานสำรวจหาท่อรั่วในท่อประธาน (ALC)



การประปานครหลวง
METROPOLITAN WATERWORKS AUTHORITY

แผนที่แสดงสมดุลน้ำ(Water Balance) ท่อประธาน

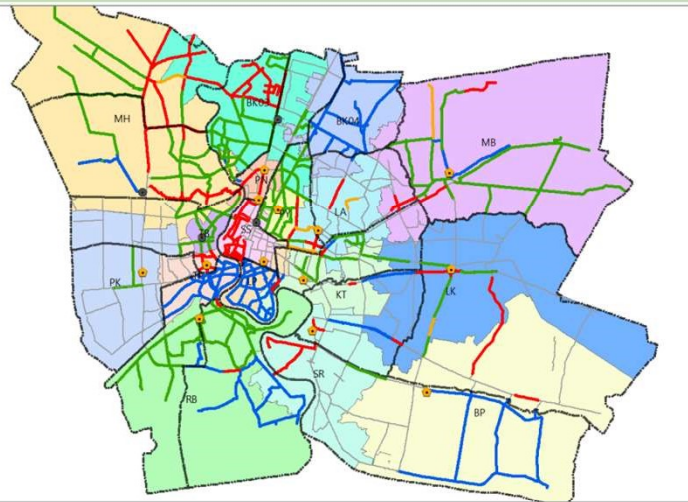

ALC-MAIN PIPE LENGTH INSPECTION 2567 (KM.)



จำนวนจุดรั่วท่อประธานที่ระบุได้ในเดือน
กุมภาพันธ์ 2567 “6 จุด” ความยาวท่อ
ประธานสำรวจได้ในเดือน “73.07 กิโลเมตร”

ปริมาณน้ำสูญเสียสะสมในระบบท่อประธานที่ลดลงได้ประจำปีงบประมาณ 2567 (ลูกบาศก์เมตร)

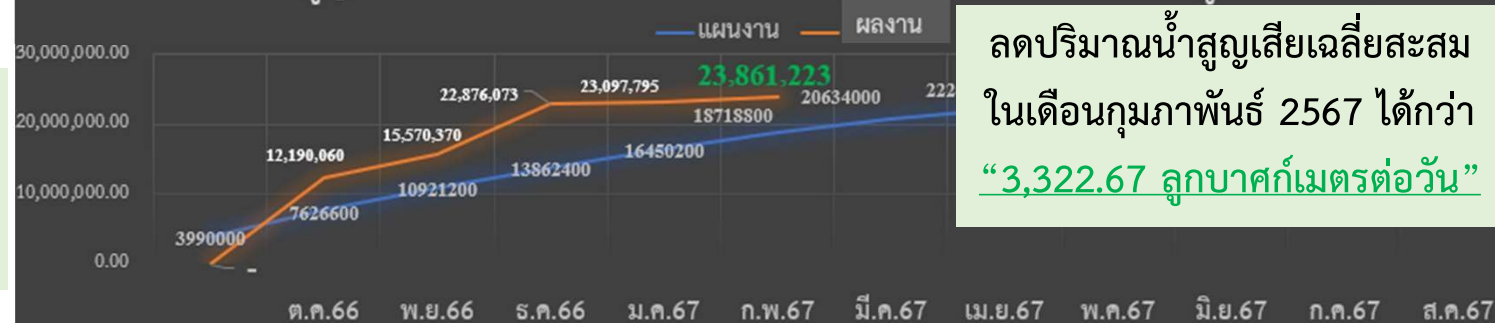

ลดปริมาณน้ำสูญเสียเฉลี่ยสะสม
ในเดือนกุมภาพันธ์ 2567 ได้กว่า
“3,322.67 ลูกบาศก์เมตรต่อวัน”

แผนปฏิบัติการ ภายใต้แผนวิสาหกิจ กปน. ฉบับที่ 6

รหัส - ชื่อโครงการ	แผนงาน	ปี 67		ปี 68		ปี 69		ปี 70	
SO1-T3-P1 โครงการปรับปรุงท่อประปา	แผนงานที่ 1 : งานสำรวจท่อประธานแตกรั่ว	540	20	540	20	540	20	540	20

ผลดำเนินการซ่อมท่อประธานประจำปีงบประมาณ 2567

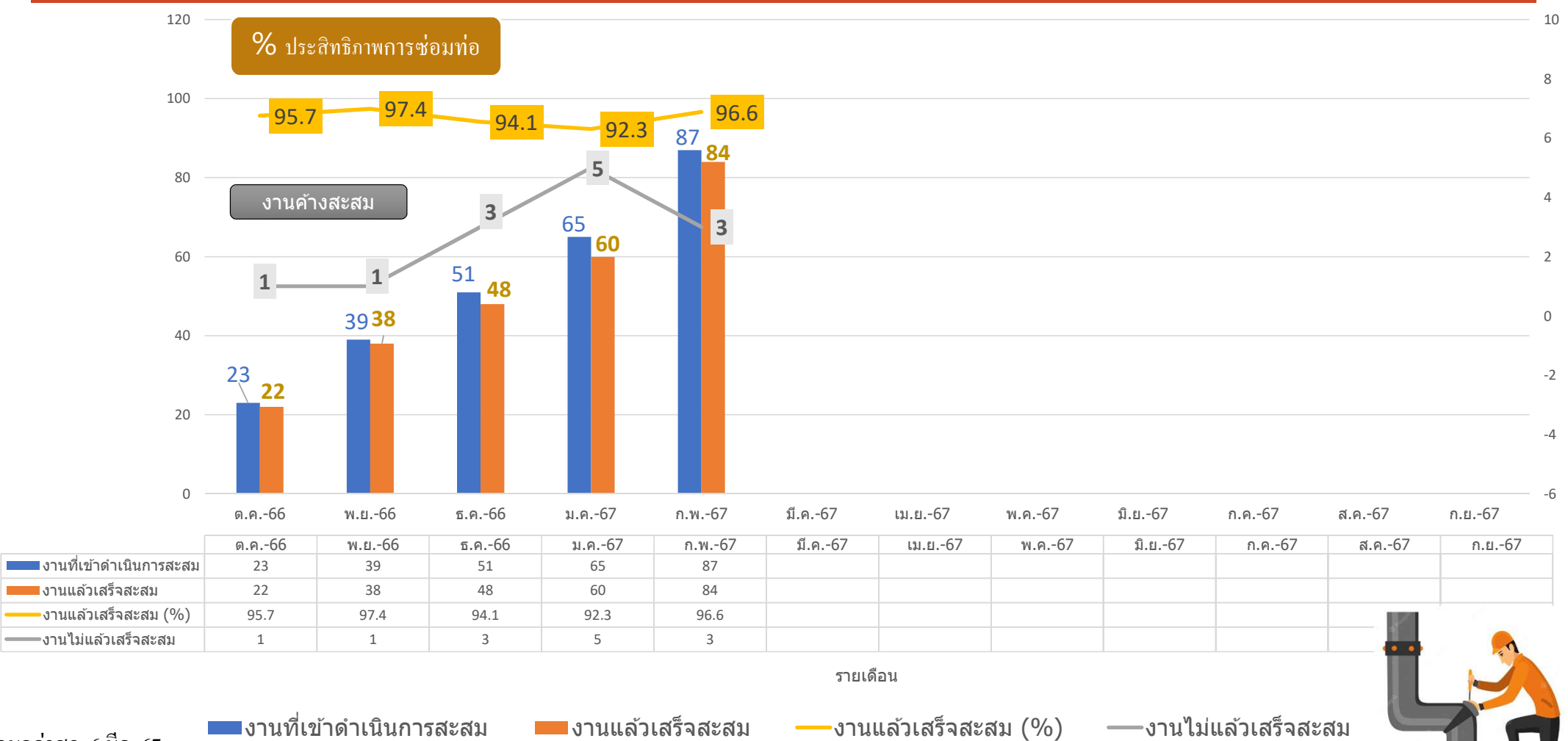

ข้อมูลล่าสุด 6 มีค. 67



สถิติตามประเภทงานซ่อมรายเดือน (งานที่คงค้าง)



การประปานครหลวง
METROPOLITAN WATERWORKS AUTHORITY

เลขงาน	พิกัดจุดงาน	พื้นที่ สาขา	วันที่เริ่ม เข้า ดำเนินการ	ปัญหาและอุปสรรค
Job 46/67	ท่อ600 ถนนวิภาวดีขาออก ตรงข้าม สรง ประภา	สสช	14 ธ.ค. 66	-ท่อ600 cross (ยกเลิกการใช้งาน) รั่ว -ทำเรื่องขออนุญาต เข้าพื้นที่/ก่อสร้าง -รอการอนุญาตเข้าพื้นที่ -กขร.จะเร่งเข้าสร้างหลุมงานทันทีหลังรับ อนุญาต
Job 82/67	ท่อ1000stถนนราชพฤกษ์ แยกบางแวก (จุดรั่วใหม่4จุด)	สสภ	21 ก.พ. 67	-ท่อรั่วรอยต่อท่อ(Coupling) -ซ่อมจุดรั่วด้วยการติดตั้งซีลยาง+แคลมป์ภายในท่อ โดย นักประดาน้ำ แล้ว 2 ครั้ง(เหลือเข้าดำเนินการอีก 1 ครั้ง) -คาดการณ์ ซ่อมจุดรั่วแล้วเสร็จ 7 มี.ค. 67
Job 87/67	ท่อ1200ST ถนนแจ้งวัฒนะ (ทางเข้า เมืองทองฯ)	สสญ	23 ก.พ. 67	-งานละเมิดจากก่อสร้างรถไฟฟ้า -รั่วท่อBlow 300ในปลอก กขร.เข้าซ่อมชั่วคราว23/2/67 -อยู่ระหว่างรอแผนงาน ก่อสร้างรถไฟฟ้าสรุป กับ กรจ เรื่อง แบบแผนงานก่อสร้าง เพื่อให้ กขร. เข้าซ่อมถาวร



กขร.ฝคจ.

กขร.ฝคจ.

ผลการดำเนินงานบริหารแรงดันน้ำ 162 จุด ปีงบประมาณ 67

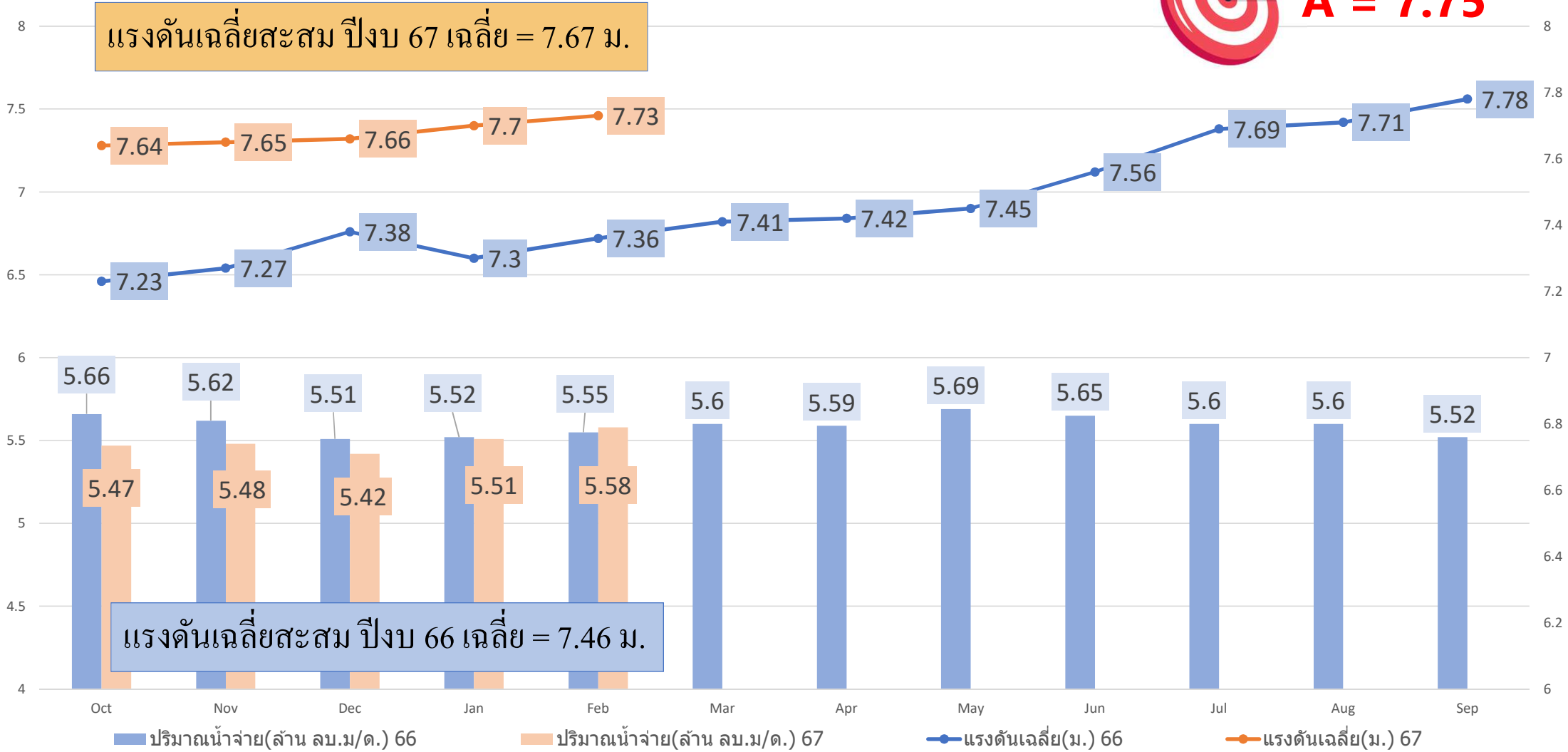

ข้อมูลล่าสุด 6 มี.ค. 67



จบการนำเสนอ