



การประปานครหลวง

METROPOLITAN WATERWORKS AUTHORITY

ผลการดำเนินงานด้านลดน้ำสูญเสีย ประจำเดือน กุมภาพันธ์ 2567

16 กุมภาพันธ์ 2567

ผลงานอัตราน้ำสูญเสียสะสม มกราคม 2567 (กปน.)

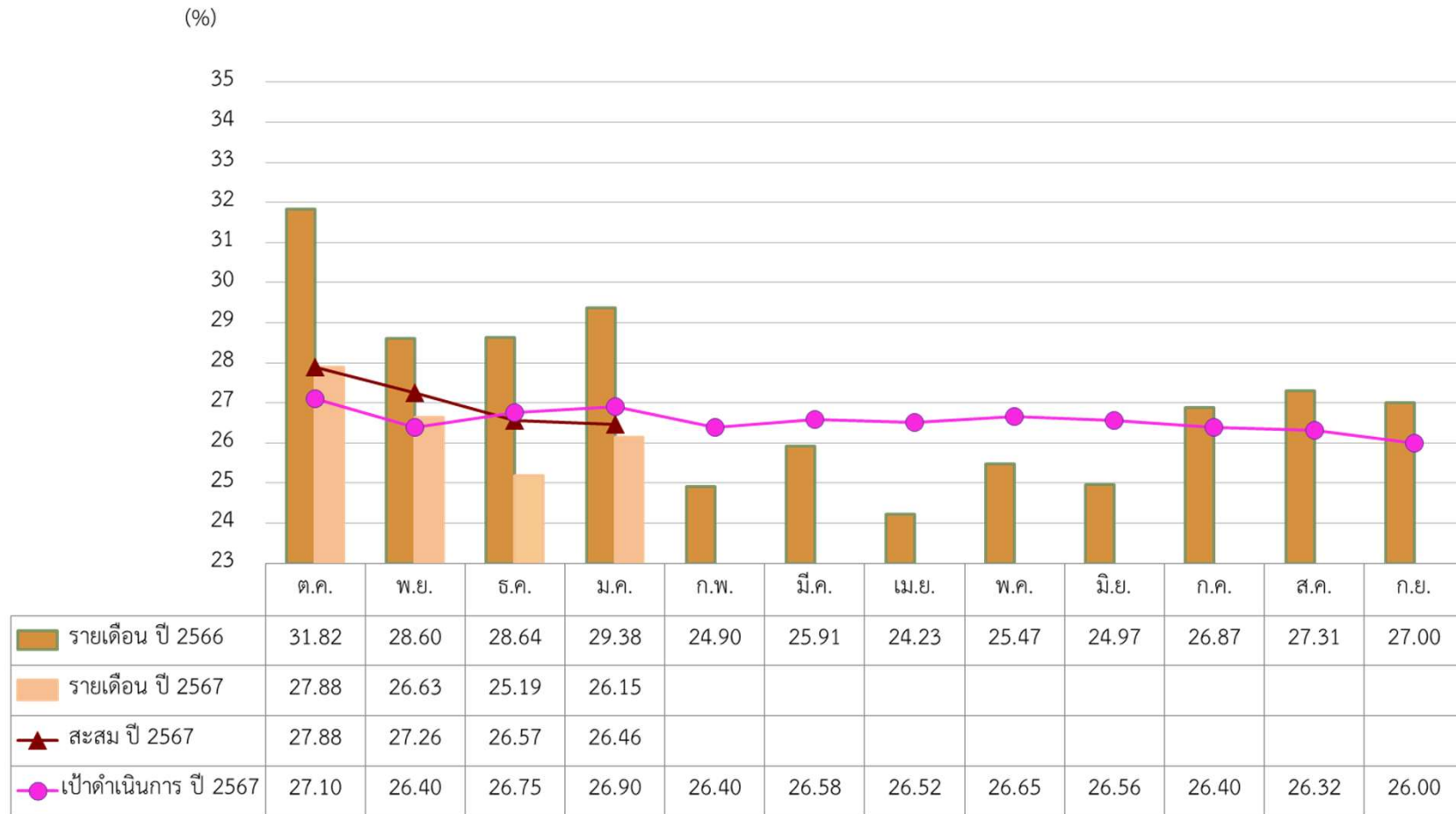

ข้อมูล ณ วันที่ 9 กุมภาพันธ์ 2567

ผลงานอัตราน้ำสูญเสียเดือนมกราคม 2567

สาขา	ปริมาณน้ำเข้า (ลบ.ม./วัน)		ปริมาณน้ำจำหน่าย (ลบ.ม./วัน)		เป้าหมายน้ำ จำหน่ายราย เดือน (ลบ.ม./วัน)	% น้ำจำหน่าย เทียบเป้าหมาย รายเดือน (%)	ปริมาณน้ำสูญเสีย (ลบ.ม./วัน)		เปอร์เซ็นต์น้ำสูญเสีย (%)	
	ธ.ค.	ม.ค.	ธ.ค.	ม.ค.			ธ.ค.	ม.ค.	ธ.ค.	ม.ค.
สสท.	223,318	225,720	159,991	162,356	154,933	4.79	63,327	63,364	28.36	28.07
สสส.	415,650	415,638	302,943	301,663	291,300	3.56	112,707	113,975	27.12	27.42
สสพ.	379,471	379,938	299,620	298,809	293,867	1.68	79,851	81,129	21.04	21.35
สสป.	532,439	545,228	396,709	388,219	401,700	-3.36	135,730	157,009	25.49	28.80
สสญ.	339,555	342,503	254,813	256,147	252,667	1.38	84,742	86,356	24.96	25.21
สสม.	306,511	317,309	220,790	223,798	223,700	0.04	85,721	93,511	27.97	29.47
สสล.	274,328	279,635	224,249	225,566	223,100	1.11	50,079	54,069	18.26	19.34
สสข.	225,765	226,086	171,336	170,161	177,833	-4.31	54,429	55,925	24.11	24.74
สสช.	197,005	200,649	158,033	156,376	156,100	0.18	38,972	44,273	19.78	22.06
สสมบ.	246,912	246,023	219,898	215,236	220,767	-2.51	27,014	30,787	10.94	12.51
สสสภ.	317,672	327,687	274,675	274,759	280,100	-1.91	42,997	52,928	13.54	16.15
สสป.	302,737	305,965	200,496	203,602	205,267	-0.81	102,241	102,363	33.77	33.46
สสต.	303,602	305,539	224,111	225,797	219,567	2.84	79,491	79,742	26.18	26.10
สสภ.	288,075	296,931	212,620	215,430	205,733	4.71	75,455	81,501	26.19	27.45
สสว.	349,781	352,584	220,267	221,105	211,967	4.31	129,514	131,479	37.03	37.29
สสน.	255,402	258,295	180,777	181,970	182,167	-0.11	74,625	76,325	29.22	29.55
สสบท.	228,452	237,645	167,665	173,933	160,500	8.37	60,787	63,712	26.61	26.81
สสมส.	237,564	245,824	168,944	173,788	170,833	1.73	68,620	72,036	28.88	29.30
กปน.	5,424,239	5,509,199	4,057,938	4,068,715	4,032,100	0.91	1,366,301	1,440,484	25.19	26.15

ข้อมูล ณ วันที่ 9 กุมภาพันธ์ 2567

ผลงานอัตราน้ำสูญเสียสะสมเดือนมกราคม 2567 (เทียบเป้าหมายรายเดือน)

สาขา	ปริมาณน้ำสูญเสีย (ลบ.ม./วัน)			เปอร์เซ็นต์น้ำสูญเสีย (%)			แนวโน้ม 3 เดือน	ผลงาน สะสม (%)	เป้าหมายการ	
	พ.ย.	ธ.ค.	ม.ค.	พ.ย.	ธ.ค.	ม.ค.			ม.ค. 67 (%)	งบฯ 67 (%)
สสท.	76,203	63,326	63,364	33.08	28.36	28.07	ลดลง	30.65	30.40	29.40
สสส.	117,878	112,706	113,975	28.30	27.12	27.42		28.03	26.57	25.72
สสพ.	82,979	79,851	81,129	21.55	21.04	21.35		22.42	22.30	21.38
สสป.	143,379	135,730	157,009	26.40	25.49	28.80		26.69	24.95	23.93
ชวก.(ก1)	420,440	391,614	415,477	26.69	25.25	26.52		26.57	25.51	24.56
สสญ.	88,457	84,742	86,356	25.66	24.96	25.21		25.55	23.86	22.90
สสม.	91,471	85,720	93,511	29.52	27.97	29.47		29.81	28.63	27.29
สสล.	57,071	50,079	54,069	20.42	18.26	19.34		20.60	21.31	20.51
ชวก.(ก2)	237,000	220,542	233,936	25.37	23.96	24.90		25.50	24.69	23.64
สสช.	61,117	54,429	55,925	26.62	24.11	24.74		25.78	29.12	24.93
สสข.	45,502	38,971	44,273	22.81	19.78	22.06		22.18	18.02	17.93
สสมบ.	33,268	27,014	30,787	12.95	10.94	12.51		13.69	14.76	14.53
สสสภ.	48,653	42,996	52,928	14.96	13.54	16.15		14.54	13.59	13.39
ชวก.(ก3)	188,542	163,412	183,913	18.65	16.55	18.38		18.39	16.99	17.24

สาขา	ปริมาณน้ำสูญเสีย (ลบ.ม./วัน)			เปอร์เซ็นต์น้ำสูญเสีย (%)			แนวโน้ม 3 เดือน	ผลงาน สะสม (%)	เป้าหมายการ	
	พ.ย.	ธ.ค.	ม.ค.	พ.ย.	ธ.ค.	ม.ค.			ม.ค. 67 (%)	งบฯ 67 (%)
สสب.	107,339	102,241	102,363	35.34	33.77	33.46	ลดลง	35.01	37.67	35.62
สสด.	97,147	79,491	79,742	30.82	26.18	26.10	ลดลง	28.43	32.42	30.86
สสภ.	74,155	75,455	81,501	26.27	26.19	27.45		26.63	30.35	28.75
สสว.	130,132	129,514	131,479	37.24	37.03	37.29		37.44	38.24	37.40
ชวก.(ก4)	408,773	386,700	395,085	32.69	31.08	31.33		32.14	34.82	33.32
สสน.	70,463	74,625	76,325	28.50	29.22	29.55	เพิ่มขึ้น	28.74	27.02	26.20
สสบท.	62,779	60,787	63,712	27.27	26.61	26.81		27.60	28.25	27.31
สสมส.	71,418	68,620	72,036	30.75	28.88	29.30		30.12	30.51	29.54
ชวก.(ก5)	204,659	204,032	212,073	28.84	28.28	28.59		28.83	28.57	27.69

สาขา	ปริมาณน้ำสูญเสีย (ลบ.ม./วัน)			เปอร์เซ็นต์น้ำสูญเสีย (%)			แนวโน้ม 3 เดือน	ผลงาน สะสม (%)	เป้าหมายการ	
	พ.ย.	ธ.ค.	ม.ค.	พ.ย.	ธ.ค.	ม.ค.			ม.ค. 67 (%)	งบฯ 67 (%)
กปน.	1,459,416	1,366,301	1,440,484	26.63	25.19	26.15		26.46	26.40	25.50

ข้อมูล ณ วันที่ 9 กุมภาพันธ์ 2567

รายงานสรุปสถานะอุปกรณ์เครื่องวัดภาคสนามและพื้นที่เฝ้าระวัง (สำนักงานประปาสาขา) ประจำเดือน มกราคม 2567

รายงานสรุปสถานะอุปกรณ์เครื่องวัดภาคสนามและพื้นที่เฝ้าระวัง (สำนักงานประปาสาขา)														
ประจำเดือน : มกราคม 2567														
สาขา	สถานะ RTU								สถานะ DMA					
	RTU ⁽¹⁾ ทั้งหมด	RTU ⁽²⁾ ออนไลน์	จุดที่ไม่เปิด ⁽³⁾ ใช้งาน	เครื่องวัดอัตราการไหล ⁽⁴⁾		เครื่องวัดแรงดัน ⁽⁵⁾		DM ⁽⁶⁾		DMA ⁽⁷⁾ Active	ความพร้อมใช้งานของ DMA			
				พร้อมใช้งาน		พร้อมใช้งาน		พร้อมใช้			สมบูรณ์ ⁽⁸⁾	ใช้งานได้บางส่วน	ชำรุด	
สสท.	89	85	10	<u>62</u>	(83 %)	<u>74</u>	(99 %)	<u>60</u>	(80 %)	48	<u>27</u>	(56 %)	11	10
สสส.	136	134	9	<u>96</u>	(77 %)	<u>111</u>	(89 %)	<u>87</u>	(70 %)	70	<u>35</u>	(50 %)	21	14
สสพ.	126	126	1	<u>113</u>	(90 %)	<u>121</u>	(97 %)	<u>109</u>	(87 %)	60	<u>43</u>	(72 %)	17	0
สสป.	136	133	9	<u>99</u>	(80 %)	<u>113</u>	(91 %)	<u>90</u>	(73 %)	70	<u>38</u>	(54 %)	22	10
ขวก.(ก1)	487	478	29	<u>370</u>	(82 %)	<u>419</u>	(93 %)	<u>346</u>	(77 %)	248	<u>143</u>	(58 %)	71	34
สสญ.	91	91	4	<u>72</u>	(83 %)	<u>76</u>	(87 %)	<u>69</u>	(79 %)	64	<u>46</u>	(72 %)	8	10
สสม.	118	118	24	<u>93</u>	(99 %)	<u>88</u>	(94 %)	<u>88</u>	(94 %)	51	<u>29</u>	(57 %)	19	3
สสล.	103	103	14	<u>66</u>	(74 %)	<u>83</u>	(93 %)	<u>63</u>	(71 %)	70	<u>35</u>	(50 %)	18	17
ขวก.(ก2)	312	312	42	<u>231</u>	(86 %)	<u>247</u>	(91 %)	<u>220</u>	(81 %)	185	<u>110</u>	(59 %)	45	30
สสช.	68	68	1	<u>63</u>	(94 %)	<u>63</u>	(94 %)	<u>59</u>	(88 %)	54	<u>44</u>	(81 %)	7	3
สสข.	62	62	4	<u>57</u>	(98 %)	<u>56</u>	(97 %)	<u>55</u>	(95 %)	45	<u>39</u>	(87 %)	2	4
สสมบ.	81	81	3	<u>69</u>	(88 %)	<u>74</u>	(95 %)	<u>66</u>	(85 %)	47	<u>34</u>	(72 %)	6	7
สสสภ.	111	111	8	<u>85</u>	(83 %)	<u>89</u>	(86 %)	<u>78</u>	(76 %)	41	<u>26</u>	(63 %)	14	1
ขวก.(ก3)	322	322	16	<u>274</u>	(90 %)	<u>282</u>	(92 %)	<u>258</u>	(84 %)	187	<u>143</u>	(76 %)	29	15
สสบ.	94	94	0	<u>75</u>	(80 %)	<u>93</u>	(99 %)	<u>75</u>	(80 %)	53	<u>35</u>	(66 %)	10	8
สสต.	114	114	6	<u>99</u>	(92 %)	<u>106</u>	(98 %)	<u>99</u>	(92 %)	58	<u>44</u>	(76 %)	11	3
สสภ.	103	103	19	<u>76</u>	(90 %)	<u>84</u>	(100 %)	<u>76</u>	(90 %)	63	<u>46</u>	(73 %)	10	7
สสว.	94	94	29	<u>58</u>	(89 %)	<u>59</u>	(91 %)	<u>52</u>	(80 %)	57	<u>26</u>	(46 %)	9	22
ขวก.(ก4)	405	405	54	<u>308</u>	(88 %)	<u>342</u>	(97 %)	<u>302</u>	(86 %)	231	<u>151</u>	(65 %)	40	40
สสน.	69	69	0	<u>58</u>	(84 %)	<u>62</u>	(90 %)	<u>55</u>	(80 %)	65	<u>51</u>	(78 %)	1	13
สสบท.	71	57	26	<u>36</u>	(116 %)	<u>39</u>	(126 %)	<u>36</u>	(116 %)	40	<u>16</u>	(40 %)	6	18
สสมส.	56	56	2	<u>51</u>	(94 %)	<u>52</u>	(96 %)	<u>49</u>	(91 %)	43	<u>40</u>	(93 %)	0	3
ขวก.(ก5)	196	182	28	<u>145</u>	(94 %)	<u>153</u>	(99 %)	<u>140</u>	(91 %)	148	<u>107</u>	(72 %)	7	34
กปน.	1722	1699	169	<u>1328</u>	(87 %)	<u>1443</u>	(94 %)	<u>1266</u>	(83 %)	999	<u>654</u>	(65 %)	192	153

หมายเหตุ	จำนวนร้อยละ	ตัวฐานจะใช้จากจำนวน RTU ออนไลน์ ลบด้วย จุดที่ไม่เปิดใช้งาน			
	(1) ตู้ RTU	เป็นตู้ที่ใช้งาน อาจมีการเพิ่มหรือลดจำนวนจากการติดตั้งเพิ่มหรือยกเลิก Inlet			
	(2) เป็น RTU	ที่เชื่อมต่อข้อมูลได้			
	(3) เป็น RTU	ที่ไม่เปิดใช้งาน เนื่องจากมีการปิดประตุน้ำและอื่นๆ			
	(4) เครื่องวัด	มีข้อมูลปกติ			
	(5) เครื่องวัด	มีข้อมูลไม่สมบูรณ์, ค่าค้าง หรือ ไม่มีข้อมูล			
	(6) อุปกรณ์ในตู้ทั้งหมด	อยู่ในสภาพพร้อมใช้งาน			
	(7) หมายถึง DMA	ที่สามารถล้อมพื้นที่และวัดค่าน้ำสูญเสียได้			
	- ข้อมูลกราฟ Historical Graph ในระบบ WLMA ซึ่งใช้ข้อมูลกราฟที่บันทึกได้จริง				
	- ข้อมูลจากระบบ WLMA (M003) วันที่ 2 กุมภาพันธ์ 2567				
	(8) อุปกรณ์ทุกตัวใน DMA	อยู่ในสภาพพร้อมใช้งาน			

รายงานประสิทธิภาพการดำเนินงานกิจกรรมลดน้ำสูญเสียประจำเดือน มกราคม 2567 ข้อมูล ณ วันที่ 7 กุมภาพันธ์ 2567

ลำดับ	สาขา	งานสำรวจท่อรั่ว						งานซ่อมท่อ (จุด)									
		Step Test (ครั้ง)		ระยะทางสำรวจท่อรั่ว (กม.)		จำนวนจุดรั่วที่พบ		Reported Burst				Unreported Burst				รวม	
								ท่อจ่าย		ท่อบริการ ⁽¹⁾		ท่อจ่าย		ท่อบริการ ⁽¹⁾			
		ผลปีที่แล้ว ⁽²⁾	ปีปัจจุบัน ⁽²⁾	ผลปีที่แล้ว ⁽²⁾	ปีปัจจุบัน ⁽²⁾	ผลปีที่แล้ว ⁽²⁾	ปีปัจจุบัน ⁽²⁾	ผลปีที่แล้ว ⁽²⁾	ปีปัจจุบัน ⁽²⁾	ผลปีที่แล้ว ⁽²⁾	ปีปัจจุบัน ⁽²⁾	ผลปีที่แล้ว ⁽²⁾	ปีปัจจุบัน ⁽²⁾	ผลปีที่แล้ว ⁽²⁾	ปีปัจจุบัน ⁽²⁾	ผลปีที่แล้ว ⁽²⁾	ปีปัจจุบัน ⁽²⁾
1	สสท.	7	-	326	756	308	571	11	19	246	250	2	13	119	529	378	811
2	สสส.	15	10	733	341	411	214	65	86	709	768	14	22	272	209	1,060	1,085
3	สสพ.	12	6	678	182	465	457	43	33	838	434	30	13	399	430	1,310	910
4	สสป.	2	2	156	2,164	404	1,060	69	69	707	649	18	41	254	1,010	1,048	1,769
	ภาค 1	36	18	1,893	3,443	1,588	2,302	188	207	2,500	2,101	64	89	1,044	2,178	3,796	4,575
5	สสญ.	8	7	808	547	368	713	22	25	347	455	28	22	259	676	656	1,178
6	สสม.	7	8	526	381	365	344	19	18	313	314	4	12	327	323	663	667
7	สสล.	14	12	600	178	640	388	45	40	522	473	15	46	579	333	1,161	892
	ภาค 2	29	27	1,935	1,105	1,373	1,445	86	83	1,182	1,242	47	80	1,165	1,332	2,480	2,737
8	สสข.	6	2	101	671	200	399	35	37	522	457	5	11	164	399	726	904
9	สสช.	5	4	261	670	134	316	36	26	637	389	11	8	111	293	795	716
10	สสทบ.	10	11	393	-	355	246	80	46	519	381	33	34	305	191	937	652
11	สสสภ.	5	1	683	354	614	367	54	53	395	401	18	41	528	332	995	827
	ภาค 3	26	18	1,438	1,695	1,303	1,328	205	162	2,073	1,628	67	94	1,108	1,215	3,453	3,099
	รวม.(กอ)	91	63	5,265	6,243	4,264	5,075	479	452	5,755	4,971	178	263	3,317	4,725	9,729	10,411
12	สสب.	15	3	799	516	1,538	907	43	46	1,171	804	25	21	1,313	797	2,552	1,668
13	สสด.	9	-	1,045	932	940	1,214	37	53	610	806	6	47	503	1,109	1,156	2,015
14	สสภ.	19	3	2,197	1,601	2,445	1,385	39	92	903	1,218	39	57	2,124	1,328	3,105	2,695
15	สสว.	4	6	1,058	808	1,592	2,256	44	72	633	695	30	48	1,496	2,195	2,203	3,010
	ภาค 4	47	12	5,099	3,858	6,515	5,762	163	263	3,317	3,523	100	173	5,436	5,429	9,016	9,388
16	สสน.	1	-	124	987	125	397	23	22	414	397	16	29	105	367	558	815
17	สสบท.	-	-	234	665	186	626	53	47	1,626	1,019	12	34	153	592	1,844	1,692
18	สสมส.	-	1	1,774	1,116	1,329	1,574	37	51	820	767	28	56	1,055	1,420	1,940	2,294
	ภาค 5	1	1	2,132	2,768	1,640	2,597	113	120	2,860	2,183	56	119	1,313	2,379	4,342	4,801
	รวม.(กค)	48	13	7,231	6,626	8,155	8,359	276	383	6,177	5,706	156	292	6,749	7,808	13,358	14,189
	กปน.	139	76	12,496	12,870	12,419	13,434	755	835	11,932	10,677	334	555	10,066	12,533	23,087	24,600

หมายเหตุ :	
ข้อมูลผลงานจากระบบ WLMA Pro ณ วันที่ 7 กุมภาพันธ์ 2567	
ข้อมูลระหว่างวันที่ 1-31 มกราคม 2567 บันทึกโดยสำนักงานประชาสัมพันธ์	
(1) จำนวนงานซ่อมท่อบริการ =	
ผลรวมของงานซ่อมท่อบริการ + อุปกรณ์ที่จ่าย + อุปกรณ์ท่อบริการ + อุปกรณ์ท่ออื่นๆ	
(2) คือ จำนวนผลการปฏิบัติงานเปรียบเทียบในช่วงเดือนเดียวกัน ระหว่างปีงบประมาณ 2567 และ ปีงบประมาณ 2566	

สัญญาจ้างลดน้ำสูญเสียในพื้นที่เป้าหมาย (PBC) จำนวน 13 สัญญา

สาขา	สัญญาเลขที่	บริษัท/ห้าง/ร้าน	วันเริ่มงาน	สถานะปัจจุบัน	Base Line	อัตราน้ำสูญเสีย ม.ค. 67	จุดวัดผล (ปัจจุบัน)	ปริมาณน้ำสูญเสียเฉลี่ยที่ลดได้ ของปีงบประมาณ 2567
สุขุมวิท	จบส.4/2565	กิจการร่วมค้า แมค วอเตอร์	1-ส.ค.-65	ดำเนินการตามสัญญา	39.48	31.77	37.13	199,217.89
ตากสิน	จบส.1/2563	บริษัท เอเชีย อินฟราสตรักเจอร์ แมนเนจเม้นท์ (ประเทศไทย) จำกัด	1-ม.ค.-65	ดำเนินการตามสัญญา	60.71	51.11	52.56	181,131.39
พญาไท	จบส.6/2565	บริษัท ไฮโดร เอ็นจิเนียริง จำกัด	6-พ.ค.-65	ดำเนินการตามสัญญา	37.32	28.41	32.19	159,709.63
แมนครี	จบส.7/2565	กิจการร่วมค้า แมค วอเตอร์	6-พ.ค.-65	ดำเนินการตามสัญญา	51.64	41.80	44.52	154,186.31
ภาษีเจริญ	จบส.1/2562	บริษัท เอเชีย อินฟราสตรักเจอร์ แมนเนจเม้นท์ (ประเทศไทย) จำกัด	1-ต.ค.-64	สิ้นสุดสัญญา 29 พ.ย.66	48.49	39.90	30.49	120,650.39
บางกอกน้อย	จบส.8/2563	บริษัท เอเชีย อินฟราสตรักเจอร์ แมนเนจเม้นท์ (ประเทศไทย) จำกัด	1-ธ.ค.-64	สิ้นสุดสัญญา 29 ม.ค.67	54.21	43.05	40.95	101,052.82
พระโขนง	จบส.1/2565	บริษัท เอเชีย อินฟราสตรักเจอร์ แมนเนจเม้นท์ (ประเทศไทย) จำกัด	7-มิ.ย.-65	ดำเนินการตามสัญญา	43.62	36.15	41.44	79,262.85
ประชาชื่น	จบส.8/2565	บริษัท ไฮโดร เอ็นจิเนียริง จำกัด	6-พ.ค.-65	ดำเนินการตามสัญญา	42.51	29.58	36.74	62,466.14
มหาสวัสดิ์	จบส.2/2565	บริษัท โยโกกาวา (ประเทศไทย) จำกัด	6-พ.ค.-65	ดำเนินการตามสัญญา	50.34	41.48	44.78	54,927.66
ทุ่งมหาเมฆ	จบส.5/2565	กิจการร่วมค้า แมค วอเตอร์	6-พ.ค.-65	ดำเนินการตามสัญญา	46.49	33.68	41.42	52,761.44
สุขสวัสดิ์	จบส.3/2565	บริษัท แอล บี เอ็นจิเนียริง จำกัด	9-พ.ค.-65	ดำเนินการตามสัญญา	55.56	38.96	49.06	50,874.66
สมุทรปราการ	จบส.2/2562	บริษัท เอเชีย อินฟราสตรักเจอร์ แมนเนจเม้นท์ (ประเทศไทย) จำกัด	11-ต.ค.-64	สิ้นสุดสัญญา 9 ธ.ค.66	43.33	32.17	28.33	43,721.94
สุวรรณภูมิ	จบส.9/2565	บริษัท เอเชีย อินฟราสตรักเจอร์ แมนเนจเม้นท์ (ประเทศไทย) จำกัด	25-ก.ค.-65	ดำเนินการตามสัญญา	30.86	22.09	29.33	-53,461.55

หมายเหตุ: 1. อ้างอิงข้อมูลน้ำสูญเสียเริ่มต้น ปี 63

2. ข้อมูลสถานะอ้างอิงจากหน่วยงานฝ่ายบริหารจัดการน้ำสูญเสีย (ฝจส.) ข้อมูล ณ วันที่ 12 กุมภาพันธ์ 2567

ปริมาณน้ำสูญเสียเฉลี่ยปี 67 ที่ลดได้ : 120,650.39 ลบ.ม./เดือน

ผลการดำเนินงานสัญญาในปัจจุบัน

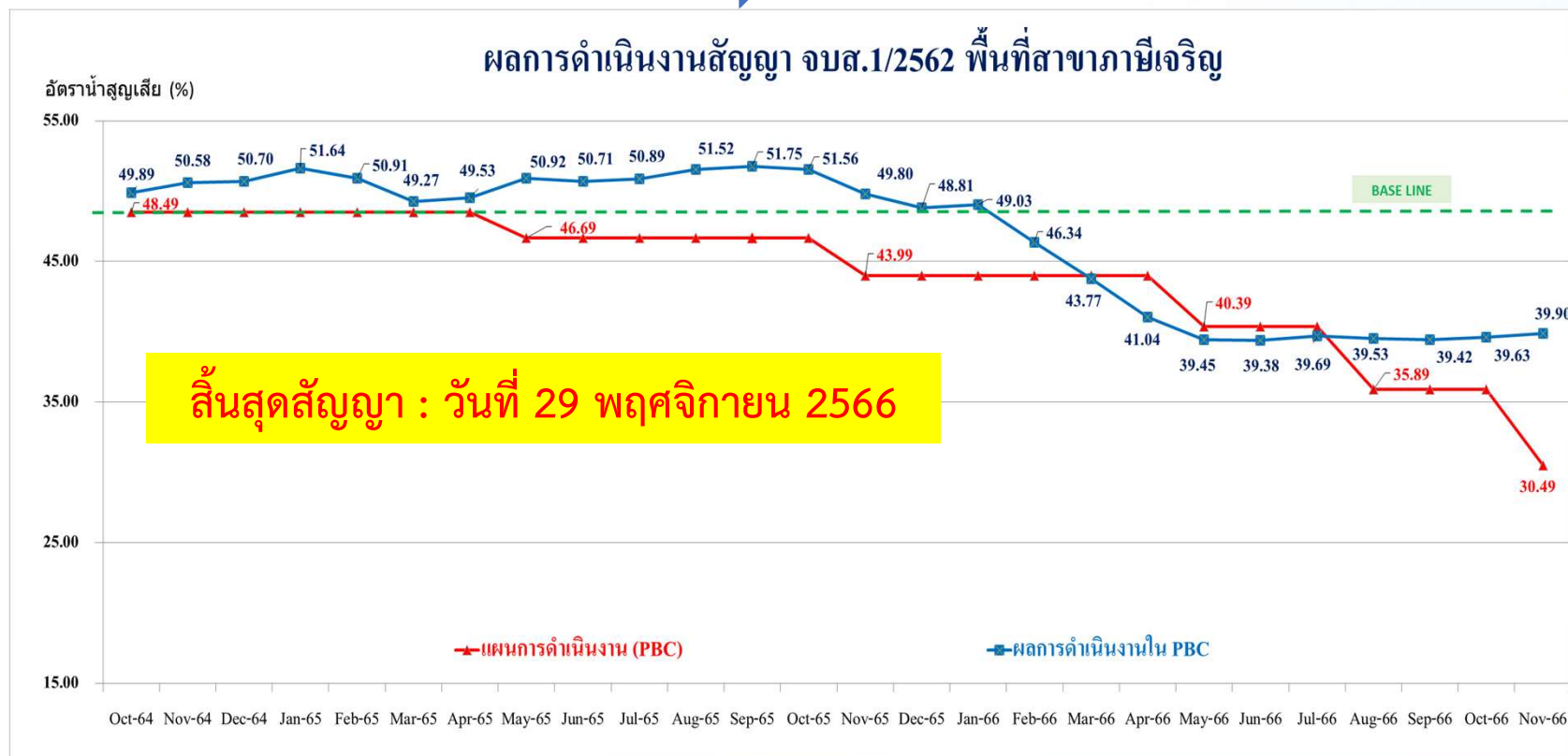

สาขา	สสภ.
สัญญาเลขที่	จบส.1/2562
วันที่เริ่มงาน	1-ต.ค.-64
Base Line (%)	48.49

ผู้รับจ้าง : บริษัท เอเชีย อินฟราสตรัคเจอร์ แมเนจเม้นท์ (ประเทศไทย) จำกัด			
แรงดันน้ำ Base Line (เมตร)	แรงดันน้ำ พ.ย.66 (เมตร)	ผลซ่อมท่อใต้ดิน (ALC) (เฉลี่ย/เดือน)	
3.75	4.70	ท่อจ่ายน้ำ	ท่อบริการ
		12.85	630.58

ปริมาณน้ำสูญเสียเฉลี่ยปี 67 ที่ลดได้ : 43,721.94 ลบ.ม./เดือน

ผลการดำเนินงานสัญญาในปัจจุบัน

ผลการดำเนินงานสัญญา จบส.2/2562 พื้นที่สาขาสุมทรปราการ

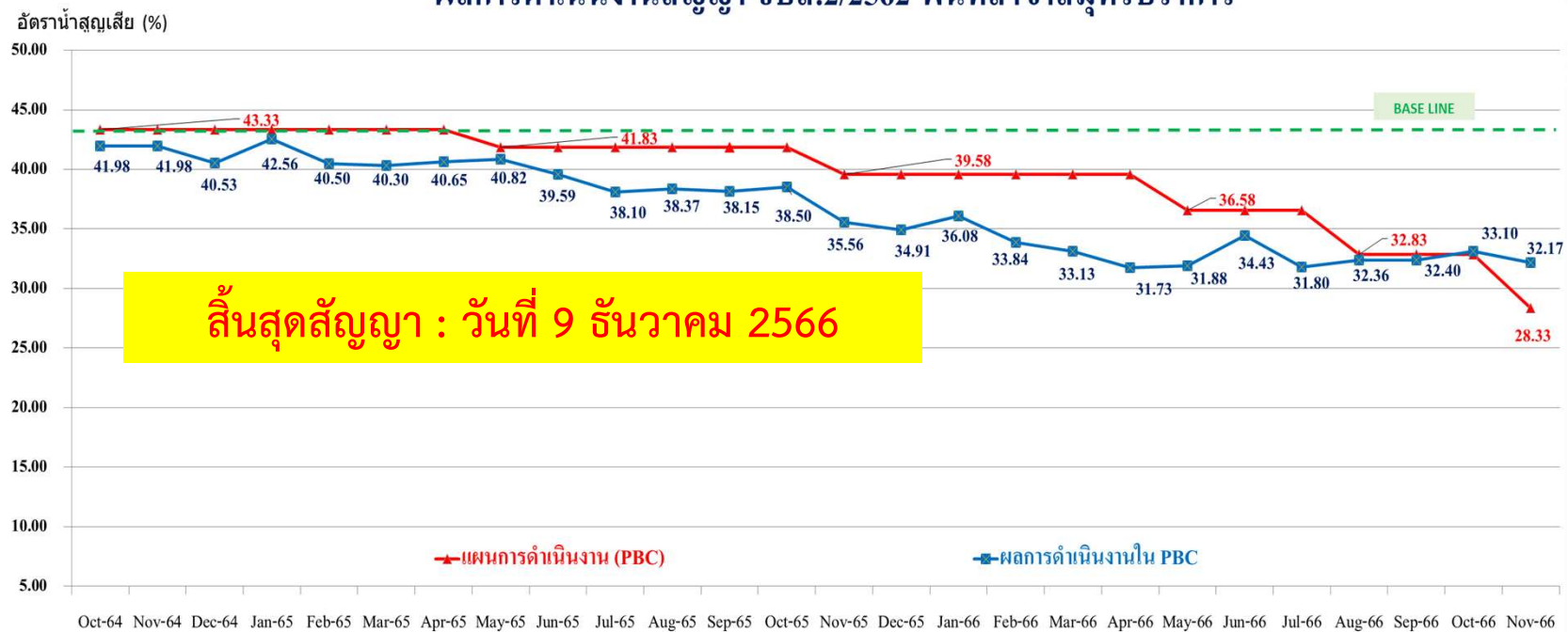

สาขา	สสป.
สัญญาเลขที่	จบส.2/2562
วันที่เริ่มงาน	11-ต.ค.-64
Base Line (%)	43.33

ผู้รับจ้าง : บริษัท เอเชีย อินฟราสตรักเชอร์ แมเนจเม้นท์ (ประเทศไทย) จำกัด			
แรงดันน้ำ Base Line (เมตร)	แรงดันน้ำ พ.ย.66 (เมตร)	ผลซ่อมท่อใต้ดิน (ALC) (เฉลี่ย/เดือน)	
3.64	4.05	ท่อจ่ายน้ำ	ท่อบริการ
		3.81	98.42

ปริมาณน้ำสูญเสียเฉลี่ยปี 67 ที่ลดได้ : 101,052.82 ลบ.ม./เดือน

ผลการดำเนินงานสัญญาในปัจจุบัน

ผลการดำเนินงานสัญญา จบส.8/2563 พื้นที่สาขางอกน้อย

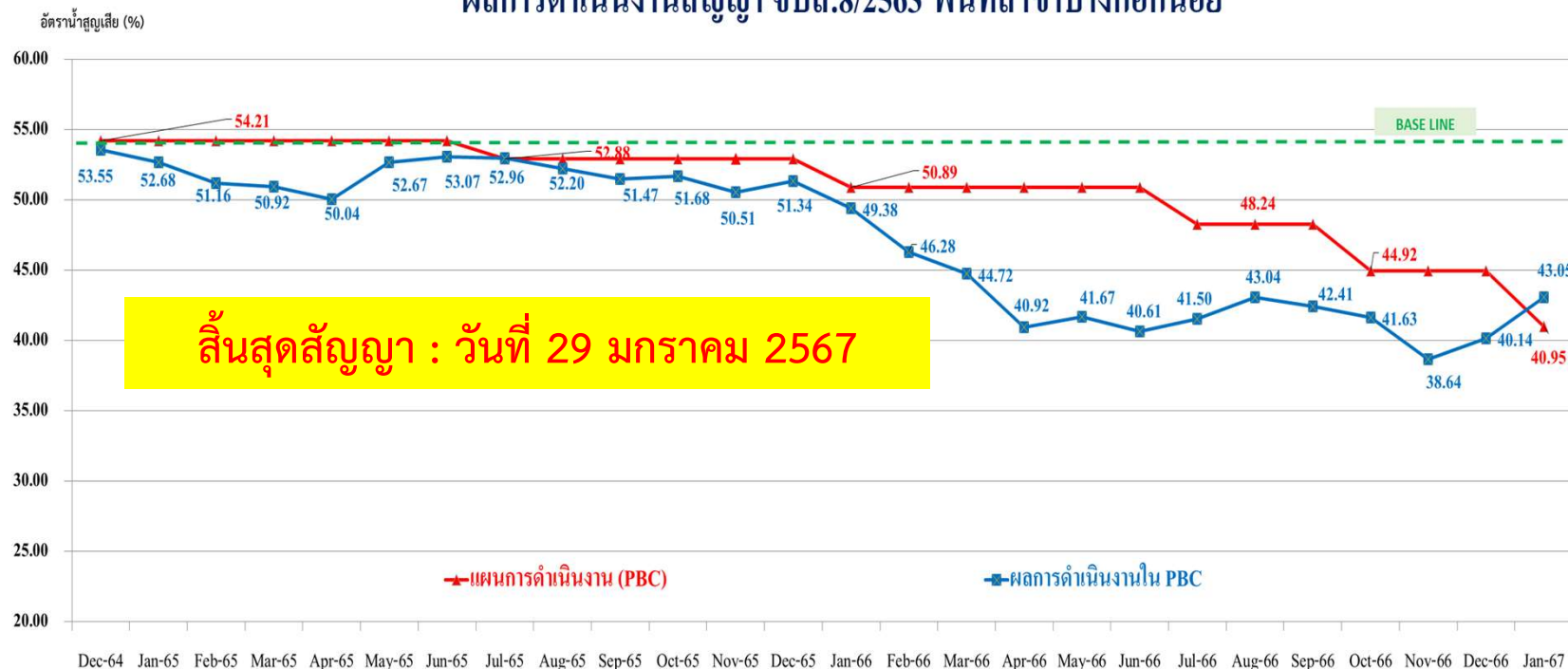

สาขา	สสب.
สัญญาเลขที่	จบส.8/2563
วันที่เริ่มงาน	1-ธ.ค.-64
Base Line (%)	54.21

ผู้รับจ้าง : บริษัท เอเชีย อินฟราสตรักเชอร์ แมเนจเม้นท์ (ประเทศไทย) จำกัด			
แรงดันน้ำ Base Line (เมตร)		แรงดันน้ำ ม.ค.67 (เมตร)	
4.47		4.97	
ผลซ่อมท่อใต้ดิน (ALC) (เฉลี่ย/เดือน)			
ท่อจ่ายน้ำ		ท่อบริการ	
4.23		266.73	

ปริมาณน้ำสูญเสียเฉลี่ยปี 67 ที่ลดได้ : 181,131.39 ลบ.ม./เดือน

ผลการดำเนินงานสัญญาในปัจจุบัน

ผลการดำเนินงานสัญญา จบส.1/2563 พื้นที่สาขาตากสิน

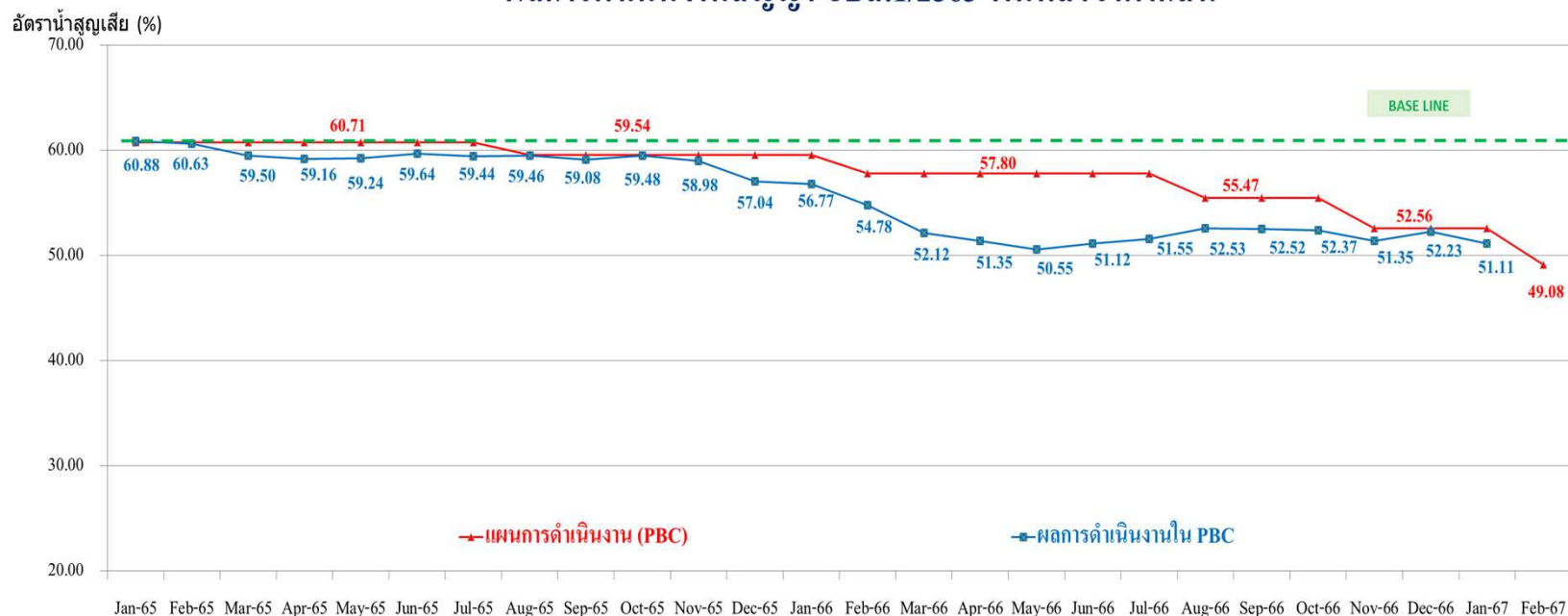

สาขา	สสต.
สัญญาเลขที่	จบส.1/2563
วันที่เริ่มงาน	1-ม.ค.-65
Base Line (%)	60.71

ผู้รับจ้าง : บริษัท เอเซีย อินฟราสตรัคเจอร์ แมเนจเม้นท์ (ประเทศไทย) จำกัด			
แรงดันน้ำ Base Line (เมตร)	แรงดันน้ำ ม.ค.67 (เมตร)	ผลซ่อมท่อใต้ดิน (ALC) (เฉลี่ย/เดือน)	
4.13	5.03	ท่อจ่ายน้ำ	ท่อบริการ
		6.64	488.56

ปริมาณน้ำสูญเสียเฉลี่ยปี 67 ที่ลดได้ : 79,262.85 ลบ.ม./เดือน

ผลการดำเนินงานสัญญาในปัจจุบัน

ผลการดำเนินงานสัญญา จบส.1/2565 พื้นที่สาขาพระโขนง

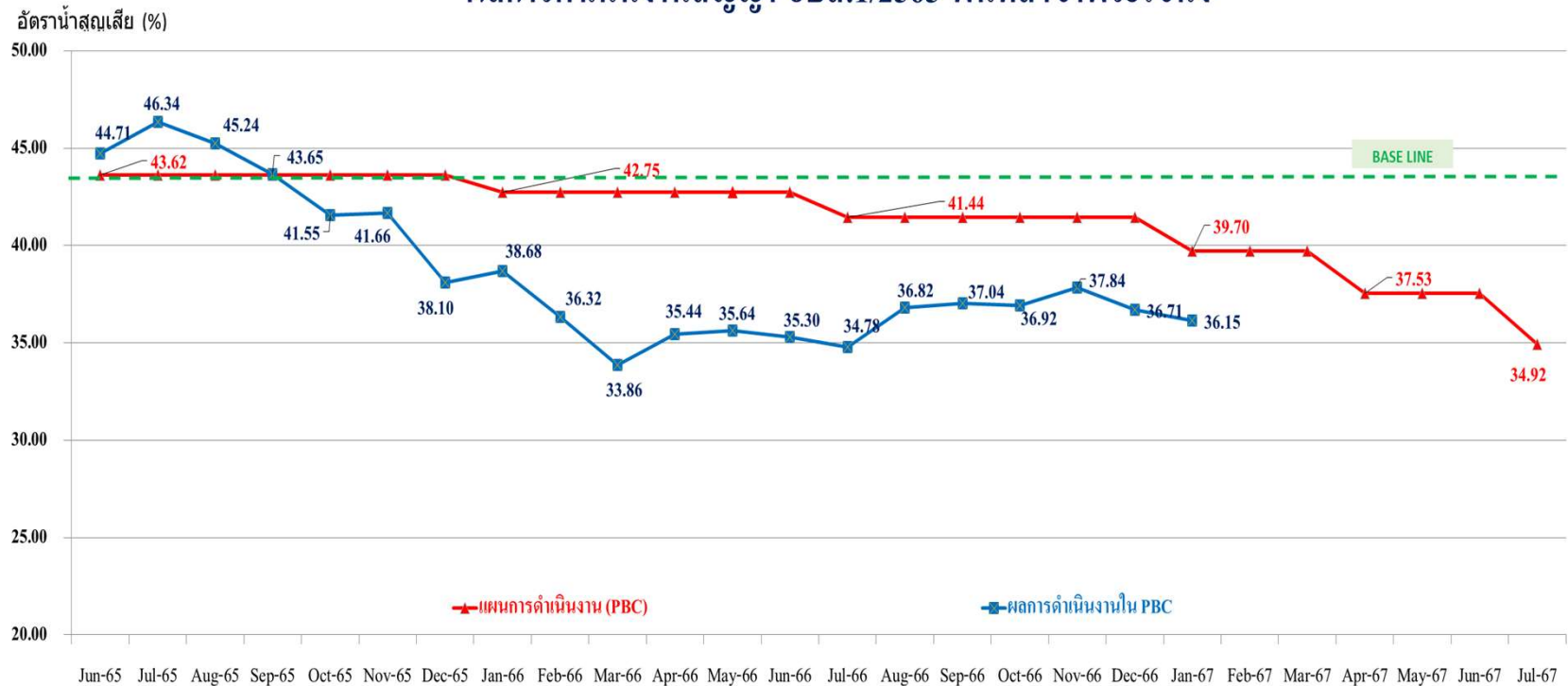

สาขา	สสพ.	ผู้รับจ้าง : บริษัท เอเชีย อินฟราสตรัคเจอร์ แมเนจเม้นท์ (ประเทศไทย) จำกัด			
สัญญาเลขที่	จบส.1/2565	แรงดันน้ำ Base	แรงดันน้ำ ม.ค.67	ผลซ่อมท่อใต้ดิน (ALC) (เฉลี่ย/เดือน)	
วันที่เริ่มงาน	7-มิ.ย.-65	Line (เมตร)	(เมตร)	ท่อจ่ายน้ำ	ท่อบริการ
Base Line (%)	43.62	4.34	4.08	8.10	112.50

ปริมาณน้ำสูญเสียเฉลี่ยปี 67 ที่ลดได้ : 54,927.66 ลบ.ม./เดือน

ผลการดำเนินงานสัญญาในปัจจุบัน

ผลการดำเนินงานสัญญา จบส.2/2565 พื้นที่สาขามหาสวัสดิ์

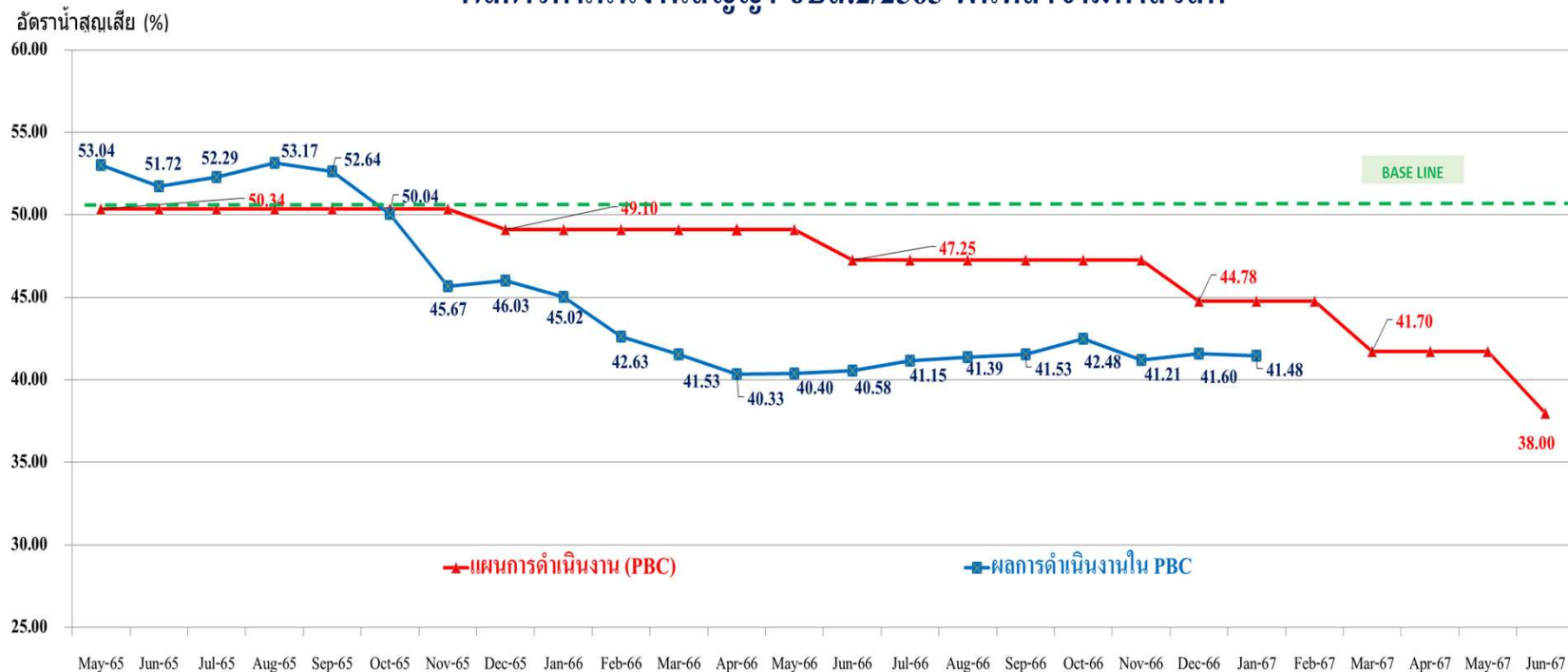

สาขา	สสมส.
สัญญาเลขที่	จบส.2/2565
วันที่เริ่มงาน	6-พ.ค.-65
Base Line (%)	50.34

ผู้รับจ้าง : บริษัท โยโกกาวา (ประเทศไทย) จำกัด

แรงดันน้ำ Base Line (เมตร)	แรงดันน้ำ ม.ค.67 (เมตร)
9.19	8.38

ผลซ่อมท่อใต้ดิน (ALC) (เฉลี่ย/เดือน)	
ท่อจ่ายน้ำ	ท่อบริการ
8.10	818.33

ปริมาณน้ำสูญเสียเฉลี่ยปี 67 ที่ลดได้: 50,874.66 ลบ.ม./เดือน

ผลการดำเนินงานสัญญาในปัจจุบัน

ผลการดำเนินงานสัญญา จบส.3/2565 พื้นที่สาขาสุขสวัสดิ์

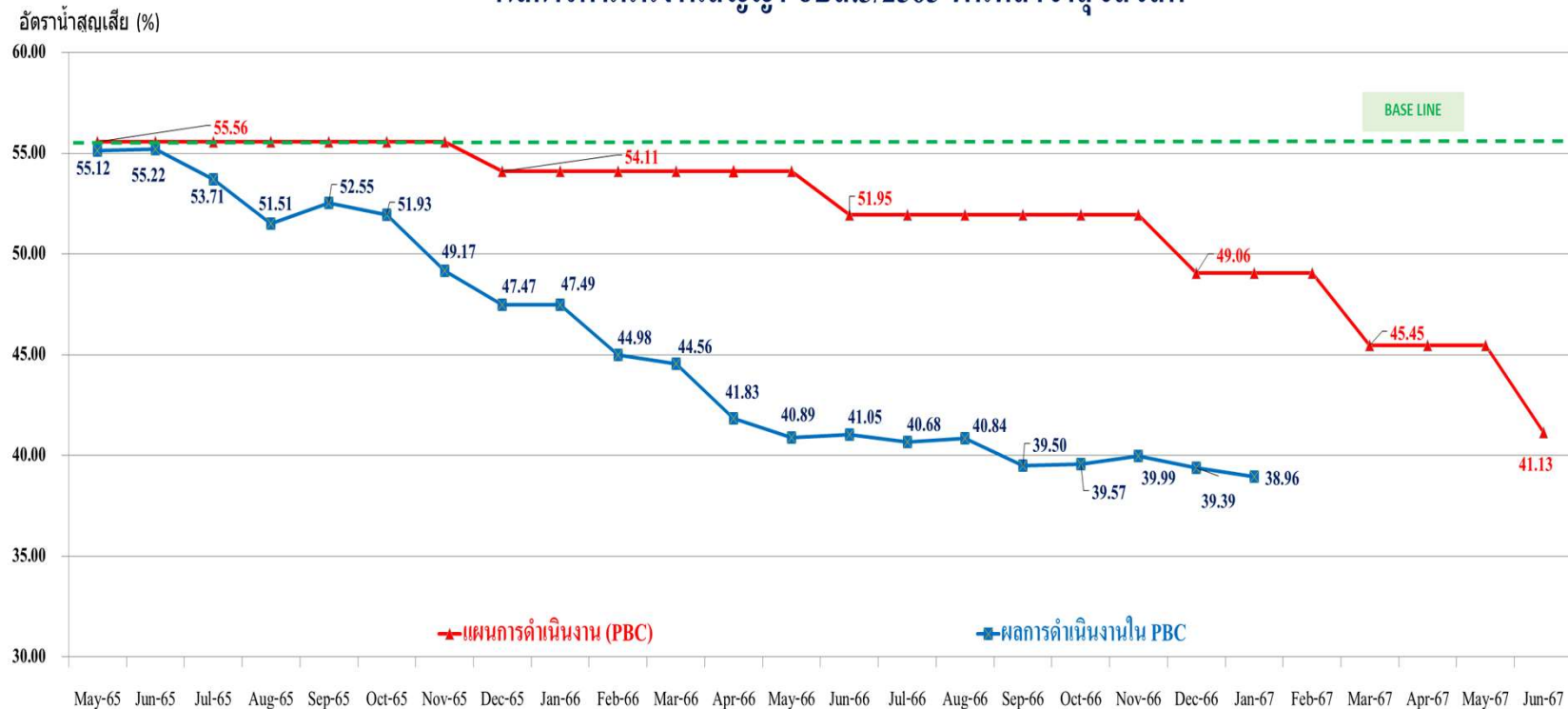

สาขา	สสว.	ผู้รับจ้าง : บริษัท แอล บี เอ็นจิเนียริง จำกัด			
สัญญาเลขที่	จบส.3/2565	แรงดันน้ำ Base Line (เมตร)	แรงดันน้ำ ม.ค.67 (เมตร)	ผลซ่อมท่อใต้ดิน (ALC) (เฉลี่ย/เดือน)	
วันที่เริ่มงาน	9-พ.ค.-65			ท่อจ่ายน้ำ	ท่อบริการ
Base Line (%)	55.56	5.76	5.77	17.52	759.05

ปริมาณน้ำสูญเสียเฉลี่ยปี 67 ที่ลดได้ : 199,217.89 ลบ.ม./เดือน

ผลการดำเนินงานสัญญาในปัจจุบัน

ผลการดำเนินงานสัญญา จบส.4/2565 พื้นที่สาขาสุขุมวิท

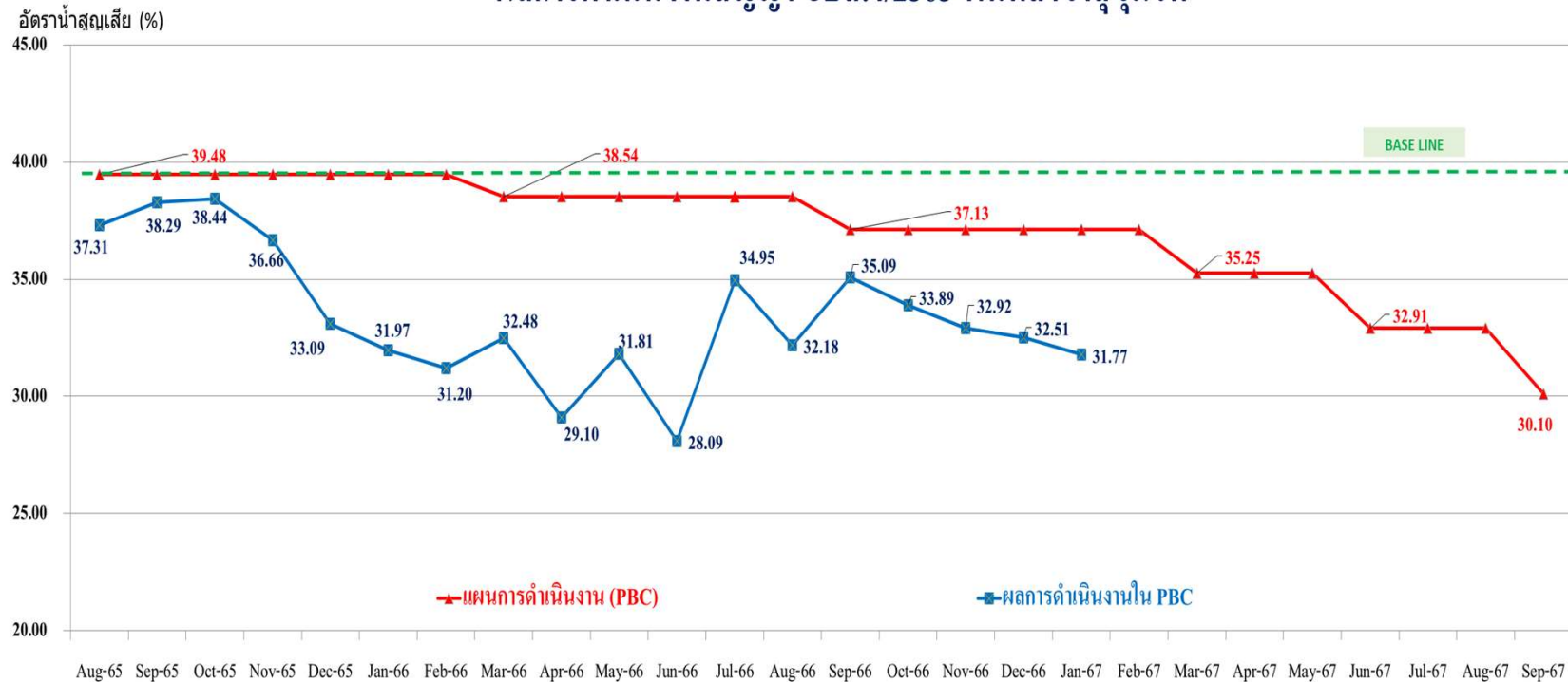

สาขา	สสส.
สัญญาเลขที่	จบส.4/2565
วันที่เริ่มงาน	1 ส.ค.65
Base Line (%)	39.48

ผู้รับจ้าง : กิจการร่วมค้า แมค วอเตอร์

แรงดันน้ำ Base Line (เมตร)	แรงดันน้ำ ม.ค.67 (เมตร)
5.48	4.99

ผลซ่อมท่อใต้ดิน (ALC) (เฉลี่ย/เดือน)	
ท่อจ่ายน้ำ	ท่อบริการ
6.39	59.17

ปริมาณน้ำสูญเสียเฉลี่ยปี 67 ที่ลดลง : 52,761.44 ลบ.ม./เดือน

ผลการดำเนินงานสัญญาในปัจจุบัน

ผลการดำเนินงานสัญญา จบส.5/2565 พื้นที่สาขาทุ่งมหาเมฆ

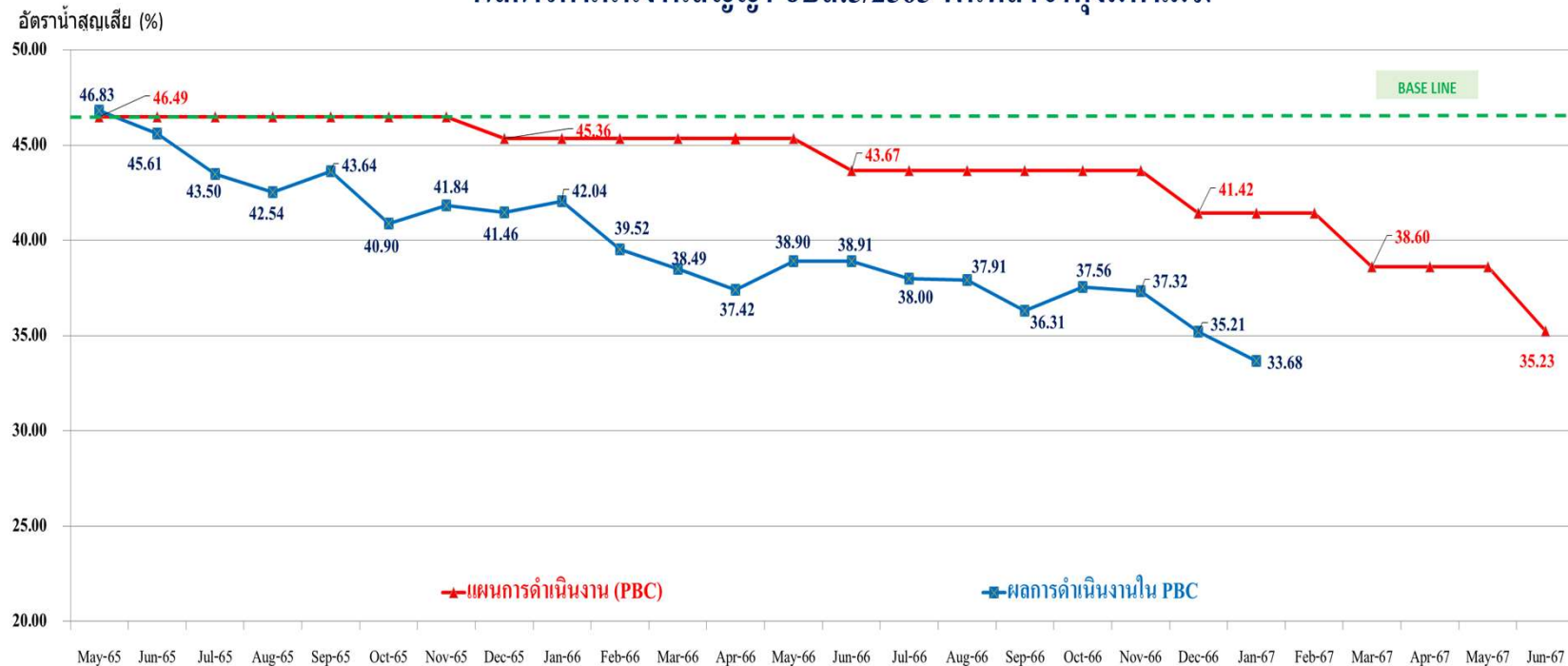

สาขา	สสท.
สัญญาเลขที่	จบส.5/2565
วันที่เริ่มงาน	6-พ.ค.-65
Base Line (%)	46.49

ผู้รับจ้าง : กิจการร่วมค้า แมค วอเตอร์			
แรงดันน้ำ Base Line (เมตร)	แรงดันน้ำ ม.ค.67 (เมตร)	ผลซ่อมท่อใต้ดิน (ALC) (เฉลี่ย/เดือน)	
		ท่อจ่ายน้ำ	ท่อบริการ
		3.24	3.72

ปริมาณน้ำสูญเสียเฉลี่ยปี 67 ที่ลดได้ : 159,709.63 ลบ.ม./เดือน

ผลการดำเนินงานสัญญาในปัจจุบัน

ผลการดำเนินงานสัญญา จบส.6/2565 พื้นที่สาขาพญาไท

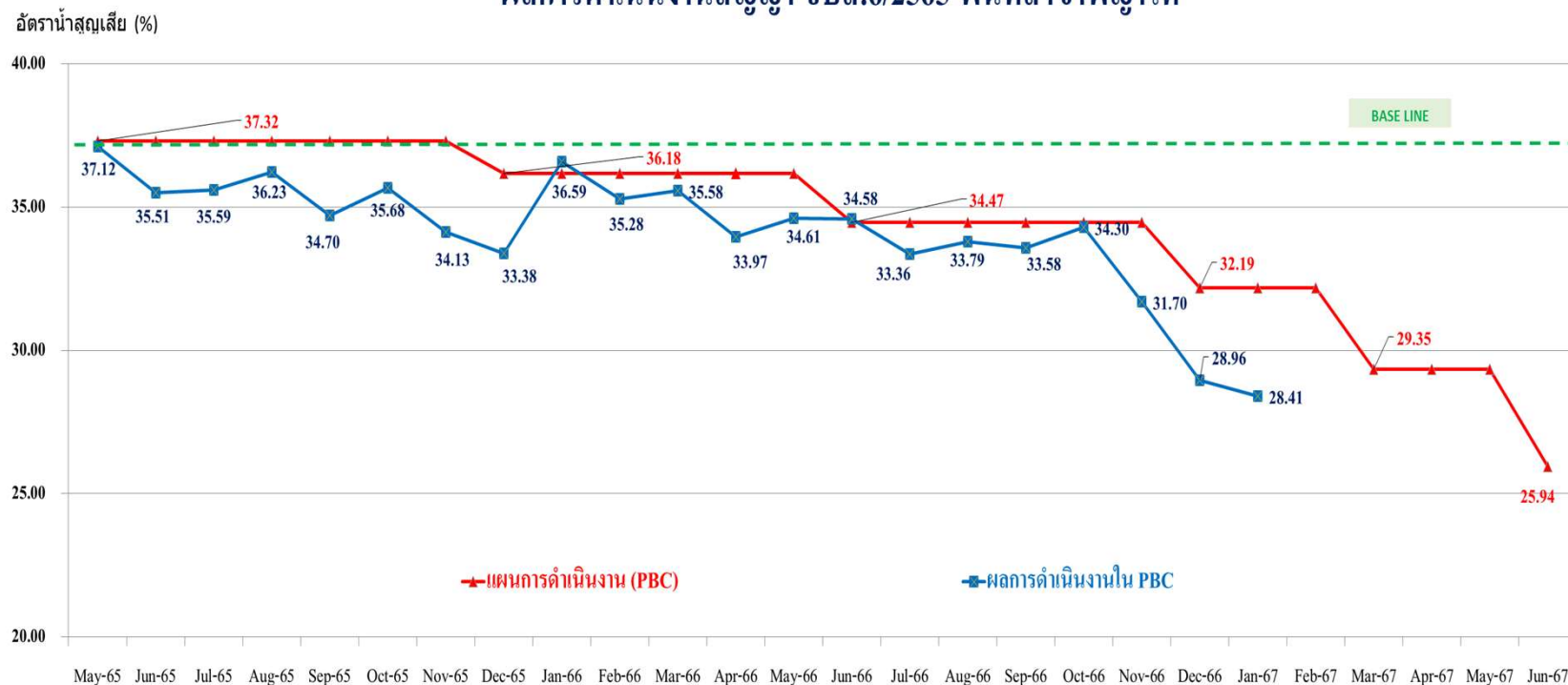

สาขา	สสญ.
สัญญาเลขที่	จบส.6/2565
วันที่เริ่มงาน	6-พ.ค.-65
Base Line (%)	37.32

ผู้รับจ้าง : บริษัท ไฮโดร เอ็นจิเนียริง จำกัด

แรงดันน้ำ Base Line (เมตร)	แรงดันน้ำ ม.ค.67 (เมตร)
3.51	3.58

ผลซ่อมท่อใต้ดิน (ALC) (เฉลี่ย/เดือน)	
ท่อจ่ายน้ำ	ท่อบริการ
3.44	4.05

ปริมาณน้ำสูญเสียเฉลี่ยปี 67 ที่ลดได้ : 154,186.31 ลบ.ม./เดือน

ผลการดำเนินงานสัญญาในปัจจุบัน

ผลการดำเนินงานสัญญา จบส.7/2565 พื้นที่สาขาแม่ศรี

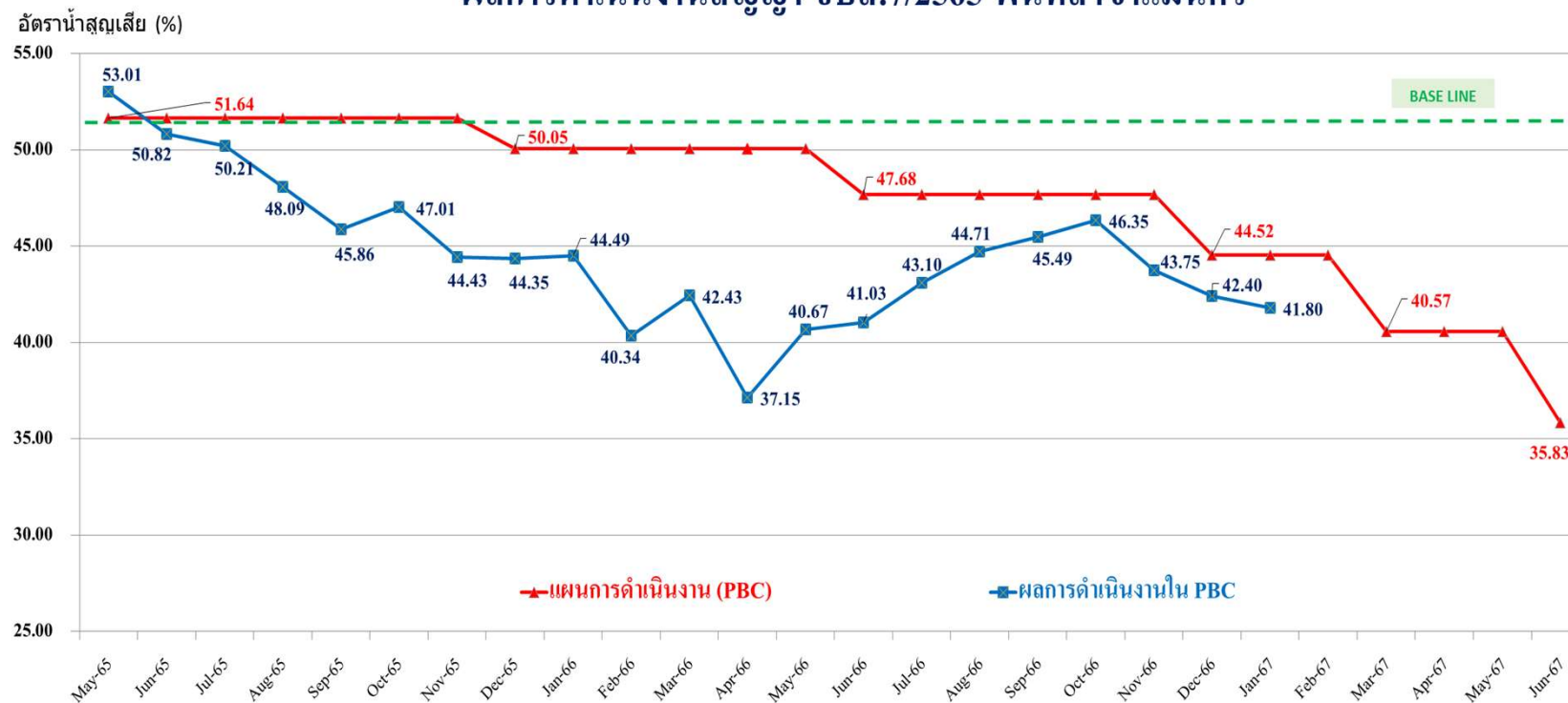

สาขา	สสม.	ผู้รับจ้าง : กิจการร่วมค้า แมค วอเตอร์			
สัญญาเลขที่	จบส.7/2565	แรงดันน้ำ Base Line (เมตร)	แรงดันน้ำ ม.ค.67 (เมตร)	ผลซ่อมท่อใต้ดิน (ALC) (เฉลี่ย/เดือน)	
วันที่เริ่มงาน	6-พ.ค.-65			ท่อจ่ายน้ำ	ท่อบริการ
Base Line (%)	51.64	4.19	4.29	2.71	119.71

ปริมาณน้ำสูญเสียเฉลี่ยปี 67 ที่ลดได้ : 62,466.14 ลบ.ม./เดือน

ผลการดำเนินงานสัญญาในปัจจุบัน

ผลการดำเนินงานสัญญา จบส.8/2565 พื้นที่สาขาประชาชน

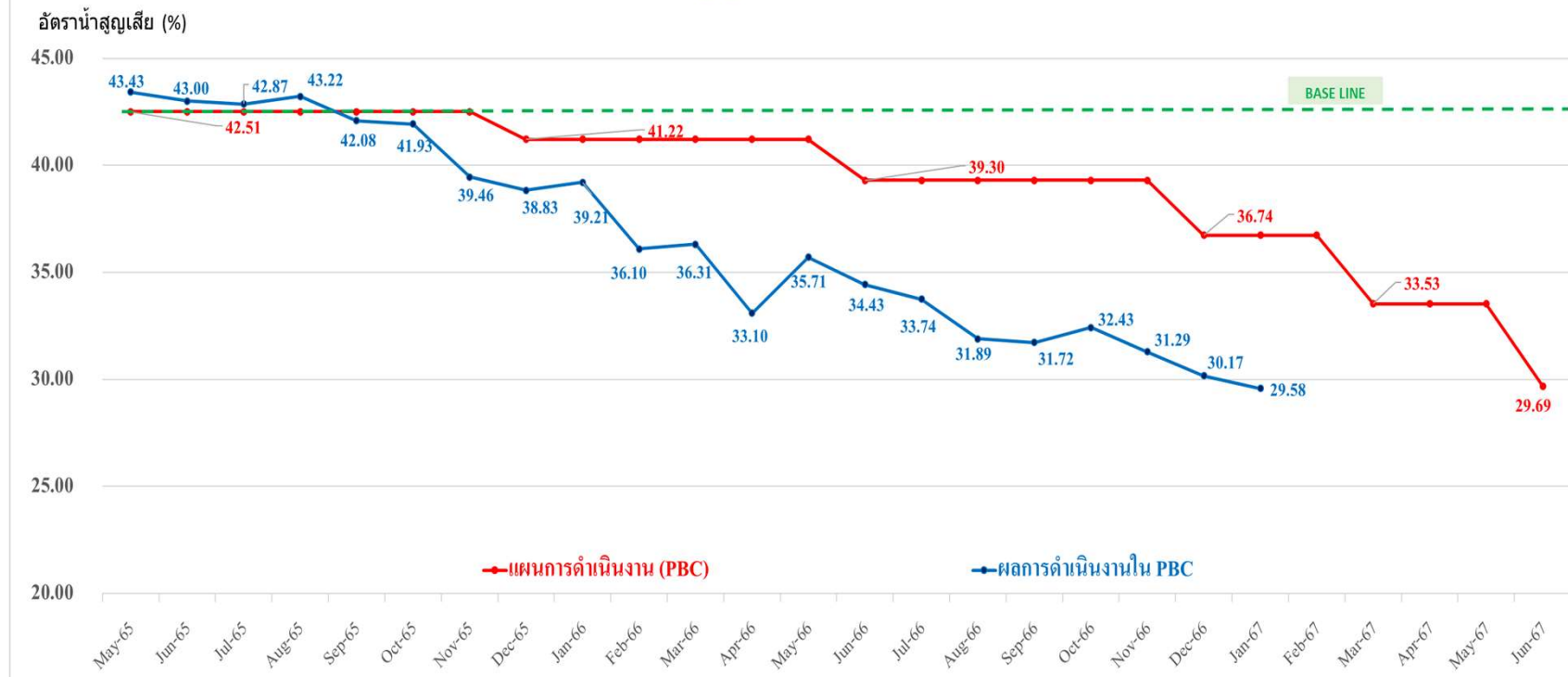

สาขา	สสช.
สัญญาเลขที่	จบส.8/2565
วันที่เริ่มงาน	6-พ.ค.-65
Base Line (%)	42.51

ผู้รับจ้าง : บริษัท ไฮโดร เอ็นจิเนียริง จำกัด			
แรงดันน้ำ Base Line (เมตร)	แรงดันน้ำ ม.ค.67 (เมตร)	ผลซ่อมท่อใต้ดิน (ALC) (เฉลี่ย/เดือน)	
6.10	6.65	ท่อจ่ายน้ำ	ท่อบริการ
		4.71	259.86

ปริมาณน้ำสูญเสียเฉลี่ยปี 67 ที่เพิ่มขึ้น : 53,461.55 ลบ.ม./เดือน

ผลการดำเนินงานสัญญาในปัจจุบัน

ผลการดำเนินงานสัญญา จบส.9/2565 พื้นที่สาขาสุวรรณภูมิ

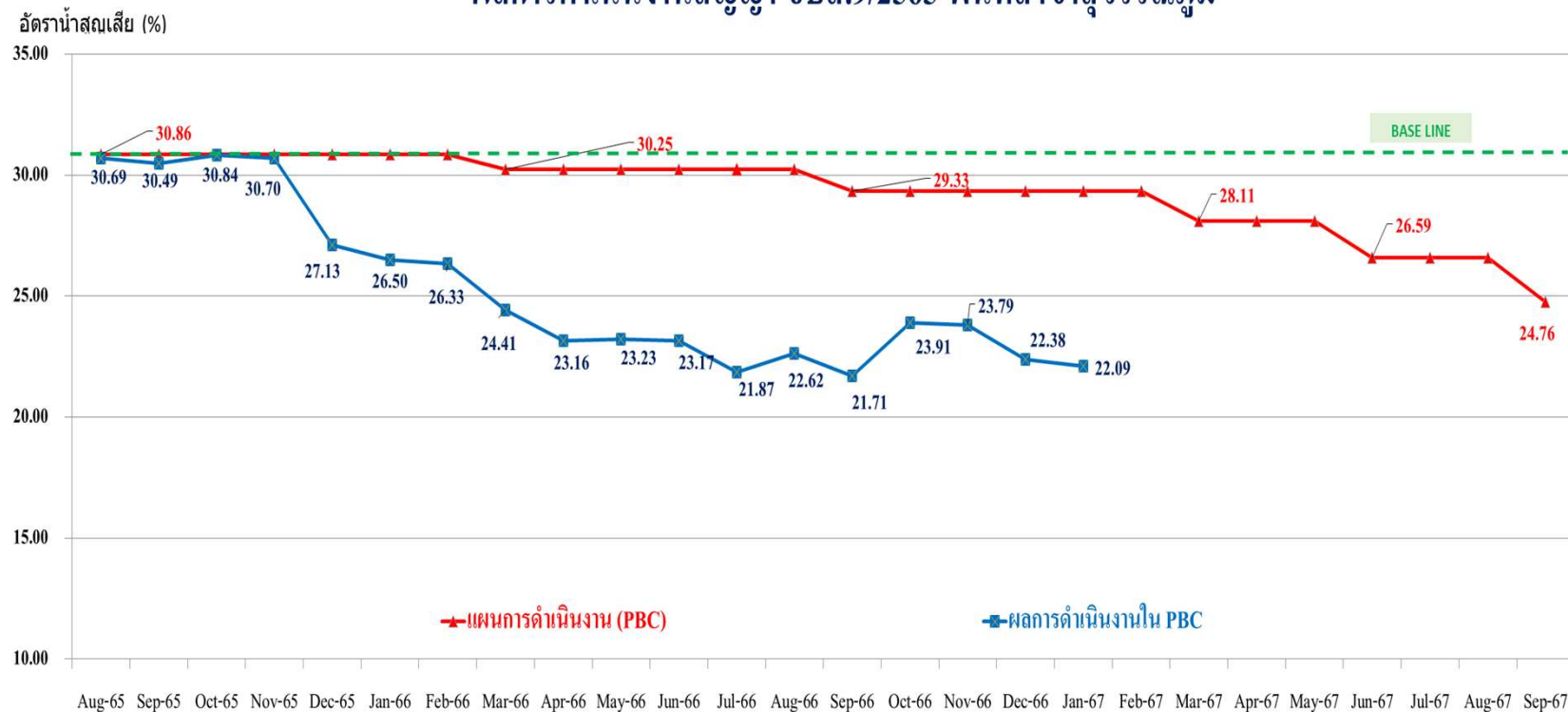

สาขา	สสสภ.	ผู้รับจ้าง : บริษัท เอเชีย อินฟราสตรัคเจอร์ แมเนจเม้นท์ (ประเทศไทย) จำกัด			
สัญญาเลขที่	จบส.9/2565	แรงดันน้ำ Base Line	แรงดันน้ำ ม.ค.67	ผลซ่อมท่อใต้ดิน (ALC) (เฉลี่ย/เดือน)	
วันที่เริ่มงาน	25 ก.ค.65	(เมตร)	(เมตร)	ท่อจ่ายน้ำ	ท่อบริการ
Base Line (%)	30.86	5.83	5.92	12.72	139.17

ผลการดำเนินงานสัญญาในปัจจุบัน

สถานงานปรับปรุงท่อในสัญญาจ้างลดน้ำสูญเสียในพื้นที่เป้าหมาย (PBC)

สัญญาเลขที่	สาขา	เป้าหมายตามสัญญา (กม.)	ความยาวท่อที่ส่งปรับปรุง (กม.)	เสนอเส้นทางปรับปรุง (%)	ความยาวท่อที่ปรับปรุงแล้ว (กม.)	ปรับปรุงแล้วเสร็จ (%)
จบส.1/2562	สสภ	16.00	13.09	81.83	6.92	43.24
จบส.2/2562	สสป	9.00	8.05	89.44	7.76	86.20
จบส.8/2563	สสบ	8.50	10.82	127.26	2.94	34.57
จบส.1/2563	สสด	16.00	1.30	8.14	0.00	0.00
จบส.1/2565	สสพ	10.00	14.54	145.40	2.03	20.30
จบส.2/2565	สสมส	9.00	10.69	118.80	2.47	27.49
จบส.3/2565	สสว	11.50	10.91	94.90	2.96	25.70
จบส.4/2565	สสส	10.00	6.68	66.77	1.56	15.58
จบส.5/2565	สสท	9.50	9.54	100.43	2.58	27.14
จบส.6/2565	สสญ	9.50	13.91	146.37	1.57	16.55
จบส.7/2565	สสม	9.00	9.21	102.32	0.00	0.00
จบส.8/2565	สสช	10.00	2.01	20.08	0.00	0.00
จบส.9/2565	สสสภ	10.00	8.00	80.02	6.34	63.43
รวม		138.00	118.75	86.05	37.13	26.90

ข้อมูล วันที่ 12 กุมภาพันธ์ 2567

สถานการณ์จัดจ้างสัญญา PBC ปีงบประมาณ 2567

ลำดับ ที่	รายการ	เลขที่สัญญา	สถานะปัจจุบัน	คาดการณ์วันดำเนินการแล้วเสร็จในแต่ละขั้นตอน						คาดการณ์ เริ่มงานเดิม	หมายเหตุ
				จัดทำ TOR	จัดทำราคา กลาง	พิจารณา ผล	ลงนาม	แจ้งเริ่มงาน	เริ่ม ดำเนินการ		
1	พื้นที่ สสภ.	จบส.1-2567	อยู่ระหว่าง จัดทำ TOR	2 ก.พ. 67	2 มี.ค. 67	2 เม.ย. 67	2 พ.ค. 67	20 พ.ค. 67	1 มิ.ย. 67	1 ธ.ค. 66	ล่าช้าจากคาดการณ์ ประมาณ 6 เดือน
2	พื้นที่ สสพ.	จบส.2-2567	อยู่ระหว่าง จัดทำราคากลาง	8 ธ.ค. 66	9 ก.พ. 67	9 มี.ค. 67	9 เม.ย. 67	15 เม.ย. 67	1 พ.ค. 67	1 ม.ค. 67	ล่าช้าจากคาดการณ์ ประมาณ 4 เดือน
3	พื้นที่ สสพ.	จบส.3-2567	อยู่ระหว่างสาขา แก้ไขเอกสาร ขออนุมัติขึ้นจ้าง	8 มี.ค. 67	8 เม.ย. 67	8 พ.ค. 67	23 พ.ค. 67	1 มิ.ย. 67	1 มิ.ย. 67	1 ก.พ. 67	ล่าช้าจากคาดการณ์ ประมาณ 4 เดือน
4	พื้นที่ สสส.	จบส.4-2567	อยู่ระหว่าง จัดทำ TOR	2 ก.พ. 67	2 มี.ค. 67	2 เม.ย. 67	2 พ.ค. 67	20 พ.ค. 67	1 มิ.ย. 67	1 มี.ค. 67	ล่าช้าจากคาดการณ์ ประมาณ 3 เดือน
5	พื้นที่ สสว.	จบส.5-2567	อยู่ระหว่างสาขา ขออนุมัติขึ้นจ้าง					1 ก.ค. 67		1 ก.ค. 67	

ข้อมูล ณ วันที่ 12 กุมภาพันธ์ 2567

แผนการส่งมอบงานปรับปรุงท่อเพื่อลดน้ำสูญเสียปีงบประมาณ 2567 (1,300 กม.)

หน่วย : กิโลเมตร

สาขา	เป้าการส่งมอบงาน 67 (1,300 กม.)	แผนเบิกจ้าง งานปรับปรุงท่อฯ ปีงบประมาณ 2567												รวม
		ต.ค.	พ.ย.	ธ.ค.	ม.ค.	ก.พ.	มี.ค.	เม.ย.	พ.ค.	มิ.ย.	ก.ค.	ส.ค.	ก.ย.	
สสส.	81	1.000	3.000	3.000	4.000	4.000	4.000	7.000	8.000	8.000	11.500	15.000	12.500	81.000
สสพ.	74	1.500	2.000	4.000	5.000	6.000	6.000	6.000	7.000	7.500	8.500	8.500	12.000	74.000
สสป.	90	8.000	8.000	8.000	8.000	9.000	9.000	6.000	6.000	6.000	6.000	6.000	10.000	90.000
สสท.	35	2.500	2.400	2.200	2.200	1.900	2.100	2.300	2.400	3.000	3.000	3.000	8.000	35.000
ขวก.(ก1)	280	13.000	15.400	17.200	19.200	20.900	21.100	21.300	23.400	24.500	29.000	32.500	42.500	280.000
สสญ.	55	0.000	0.000	4.000	4.000	5.000	5.000	4.000	6.000	6.000	6.000	6.000	9.000	55.000
สสม.	25	0.000	0.500	1.000	1.500	2.000	2.200	2.300	2.300	2.200	2.000	2.000	7.000	25.000
สสส.	56	0.000	2.500	2.500	2.500	2.800	2.700	5.500	5.500	7.000	7.000	7.000	11.000	56.000
ขวก.(ก2)	136	0.000	3.000	7.500	8.000	9.800	9.900	11.800	13.800	15.200	15.000	15.000	27.000	136.000
สสช.	53	2.000	2.000	2.000	4.000	4.000	4.000	4.000	6.000	6.000	5.000	4.000	10.000	53.000
สสช.	38	7.000	3.000	2.000	2.000	1.000	1.000	2.000	2.000	3.000	3.000	3.000	9.000	38.000
สสมบ.	45	0.000	2.000	3.500	3.500	3.000	3.500	2.500	5.000	5.000	4.500	4.000	8.500	45.000
สสสภ.	45	0.500	1.000	1.500	2.000	2.000	3.000	3.500	4.000	5.000	5.500	8.000	9.000	45.000
ขวก.(ก3)	181	9.500	8.000	9.000	11.500	10.000	11.500	12.000	17.000	19.000	18.000	19.000	36.500	181.000
รวก.(กอ)	597	22.500	26.400	33.700	38.700	40.700	42.500	45.100	54.200	58.700	62.000	66.500	106.000	597.000
สสบ.	90	1.000	2.000	4.000	5.000	6.000	7.000	7.500	9.500	10.000	11.500	13.000	13.500	90.000
สสต.	90	0.000	2.000	2.000	2.000	2.000	4.000	4.000	15.000	16.000	16.000	13.500	13.500	90.000
สสภ.	91	0.000	1.000	2.000	3.000	5.000	5.000	7.000	10.000	12.000	15.000	18.000	13.000	91.000
สสว.	89	2.000	3.000	3.000	5.000	5.000	6.000	6.000	9.000	11.000	13.000	13.000	13.000	89.000
ขวก.(ก4)	360	3.000	8.000	11.000	15.000	18.000	22.000	24.500	43.500	49.000	55.500	57.500	53.000	360.000
สสน.	58	0.000	2.000	4.000	5.000	5.000	5.000	5.000	5.000	5.000	6.000	6.000	10.000	58.000
สสบท.	62	5.000	6.000	7.000	6.000	6.000	6.000	3.000	3.000	4.000	4.000	4.000	8.000	62.000
สสมส.	68	5.000	5.000	5.000	5.000	5.000	5.000	5.000	5.000	5.000	5.000	7.000	11.000	68.000
ขวก.(ก5)	188	10.000	13.000	16.000	16.000	16.000	16.000	13.000	13.000	14.000	15.000	17.000	29.000	188.000
รวก.(กค)	548	13.000	21.000	27.000	31.000	34.000	38.000	37.500	56.500	63.000	70.500	74.500	82.000	548.000
ฝจส.	155	0.000	15.000	13.000	14.000	13.250	16.500	9.700	13.700	8.700	14.800	17.350	19.000	155.000
กปน.	1,300	35.500	62.400	73.700	83.700	87.950	97.000	92.300	124.400	130.400	147.300	158.350	207.000	1,300.000

หมายเหตุ 1. จากเป้าเดิม 1200 กม. เพิ่มเป็น 1300 กม. กระจาย 100 กม. เพิ่มให้ทุกสาขา 5-6 กม.
2. จากข้อ 1. ปรับคาดการณ์ผลการส่งมอบงานเพิ่มที่เดือน ก.ย. 67

สถานะเบิกจ้าง ขอซื้อขอจ้าง ลงนาม และแจ้งเริ่มงาน งานปรับปรุงท่อเพื่อลดน้ำสูญเสีย ปีงบประมาณ 2567 (1,300 กม.)

สาขา	แผน (1,300 กม.)	เบิกจ้างแล้ว				ขอซื้อขอจ้างแล้ว			ลงนามแล้ว				แจ้งเริ่มงานแล้ว		
		ฝจพ.	สาขา	รวม	% เทียบแผน	ฝจพ.	สาขา	รวม	ฝจพ.	สาขา	รวม	% เทียบแผน	ฝจพ.	สาขา	รวม
สสส.	81	0	57.831	57.831	71.40%	0	47.968	47.968	0	25.024	25.024	30.89%	0	0	0
สสพ.	74	0	65.328	65.328	88.28%	0	51.307	51.307	0	15.759	15.759	21.30%	0	0	0
สสป.	90	0	87.351	87.351	97.06%	0	74.023	74.023	0	44.682	44.682	49.65%	0	0	0
สsth.	35	0	11.486	11.486	32.82%	0	11.486	11.486	0	3.816	3.816	10.90%	0	0	0
ขวก.(ก1)	280	0	221.996	221.996	79.28%	0	184.784	184.784	0	89.281	89.281	31.89%	0	0	0
สสญ.	55	0	40.362	40.362	73.39%	0	32.754	32.754	0	10.206	10.206	18.56%	0	0	0
สสม.	25	0	15.255	15.255	61.02%	0	15.255	15.255	0	15.255	15.255	61.02%	0	0.078	0.078
สสล.	56	0	48.852	48.852	87.24%	0	39.138	39.138	0	3.318	3.318	5.93%	0	0	0
ขวก.(ก2)	136	0	104.469	104.469	76.82%	0	87.147	87.147	0	28.779	28.779	21.16%	0	0.078	0.078
สสช.	53	0	29.567	29.567	55.79%	0	29.567	29.567	0	17.929	17.929	33.83%	0	0	0
สสข.	38	0	33.585	33.585	88.38%	0	33.585	33.585	0	33.585	33.585	88.38%	0	4.641	4.641
สสมบ.	45	0	28.952	28.952	64.34%	0	28.952	28.952	0	20.126	20.126	44.72%	0	0	0
สสสภ.	45	0	36.546	36.546	81.21%	0	14.524	14.524	0	8.798	8.798	19.55%	0	0	0
ขวก.(ก3)	181	0	128.65	128.65	71.08%	0	106.628	106.628	0	80.438	80.438	44.44%	0	4.641	4.641
รวก.(ก๑)	597	0	455.115	455.115	76.23%	0	378.559	378.559	0	198.498	198.498	33.25%	0	4.719	4.719
สสบ.	90	0	97.935	97.935	108.82%	0	96.65	96.65	0	96.65	96.65	107.39%	0	20.544	20.544
สสด.	90	0	85.005	85.005	94.45%	0	68.394	68.394	0	36.36	36.36	40.40%	0	0	0
สสภ.	91	0	91.992	91.992	101.09%	0	74.495	74.495	0	49.362	49.362	54.24%	0	41.751	41.751
สสว.	89	0	70.664	70.664	79.40%	0	55.932	55.932	0	13.97	13.97	15.70%	0	0	0
ขวก.(ก4)	360	0	345.596	345.596	96.00%	0	295.471	295.471	0	196.342	196.342	54.54%	0	62.295	62.295
สสน.	58	0	53.354	53.354	91.99%	0	43.648	43.648	0	39.476	39.476	68.06%	0	0	0
สสบพ.	62	0	64.506	64.506	104.04%	0	44.312	44.312	0	33.444	33.444	53.94%	0	0	0
สสมส.	68	0	11.666	11.666	17.16%	0	0	0	0	0	0	0.00%	0	0	0
ขวก.(ก5)	188	0	129.526	129.526	68.90%	0	87.96	87.96	0	72.92	72.92	38.79%	0	0	0
รวก.(ก๓)	548	0	475.122	475.122	86.70%	0	383.431	383.431	0	269.262	269.262	49.14%	0	62.295	62.295
Agenda base	155	0	55.406	55.406	35.75%	0	0	0	0	0	0	0.00%	0	0	0
กปน.	1,300	0	985.643	985.643	75.82%	0	761.990	761.990	0	467.760	467.760	35.98%	0	67.014	67.014

หมายเหตุ : 1. ข้อมูลสถานะเบิกจ้าง ขอซื้อขอจ้าง ลงนาม และแจ้งเริ่มงานจาก Google sheet ณ 5 ก.พ. 67 (เวลา 9.01 น.)
2. ความยาวเบิกจ้าง งาน ป.67 จาก Google sheet = 985.643 กม.
3. ความยาวเบิกจ้าง งาน ป. 66 (เบิกจ้างหลัง 30 เม.ย. 66 - 30 ก.ย. 66)* = 11.540 กม.
*ความยาวเบิกจ้างตาม KRI คือ ความยาวที่เบิกจ้างในปีงบฯ 2567 รวมกับงานเบิกจ้างหลังวันที่ 1 พ.ค. 2566 ที่ยังไม่มีกรลงนามในปีงบฯ 2566
ความยาวเบิกจ้างรวมสะสม = 997.183 กม.

ผลงานปรับปรุงท่อเพื่อลดน้ำสูญเสีย ปีงบประมาณ 2567 (1,300 กม.)

สาขา	เป้าหมาย ผลส่งมอบงาน (1,300 กม.)	คาดการณ์ ผลส่งมอบงาน	ผลการลงนาม ปีงบประมาณ 67	ผลงานปรับปรุงท่อ					
				รายเดือน ม.ค. 67			สะสม ม.ค. 67		
				แผนงาน	ผลงาน	ผลต่าง +/-	แผนงาน	ผลงาน	ผลต่าง +/-
สสส.	81.000	81.000	25.024	4.000	8.640	4.640	11.000	17.945	6.945
สสพ.	74.000	74.000	15.759	5.000	7.342	2.342	12.500	16.424	3.924
สสป.	90.000	90.000	44.682	8.000	8.078	0.078	32.000	33.864	1.864
สสท.	35.000	35.000	3.816	2.200	2.106	(0.094)	9.300	9.338	0.038
รวม.(ก1)	280.000	280.000	89.281	19.200	26.166	6.966	64.800	77.571	12.771
สสญ.	55.000	55.000	10.206	4.000	4.152	0.152	8.000	14.405	6.405
สสม.	25.000	25.000	15.255	1.500	2.908	1.408	3.000	4.760	1.760
สสส.	56.000	56.000	3.318	2.500	0.000	(2.500)	7.500	9.905	2.405
รวม.(ก2)	136.000	136.000	28.779	8.000	7.060	(0.940)	18.500	29.070	10.570
สสข.	53.000	53.000	17.929	4.000	5.376	1.376	10.000	12.212	2.212
สสข.	38.000	38.000	33.585	2.000	2.670	0.670	14.000	22.456	8.456
สสมบ.	45.000	45.000	20.126	3.500	3.791	0.291	9.000	12.747	3.747
สสสภ.	45.000	45.000	8.798	2.000	1.930	(0.070)	5.000	10.748	5.748
รวม.(ก3)	181.000	181.000	80.438	11.500	13.767	2.267	38.000	58.163	20.163
รวม.(ก๔)	597.000	597.000	198.498	38.700	46.993	8.293	121.300	164.804	43.504
สสบ.	90.000	90.000	96.650	5.000	8.515	3.515	12.000	17.340	5.340
สสด.	90.000	90.000	36.360	2.000	0.366	(1.634)	6.000	8.782	2.782
สสภ.	91.000	91.000	49.362	3.000	1.101	(1.899)	6.000	8.228	2.228
สสว.	89.000	89.000	13.970	5.000	5.004	0.004	13.000	14.253	1.253
รวม.(ก4)	360.000	360.000	196.342	15.000	14.986	(0.014)	37.000	48.603	11.603
สสน.	58.000	58.000	39.476	5.000	2.866	(2.134)	11.000	11.368	0.368
สสบท.	62.000	62.000	33.444	6.000	5.545	(0.455)	24.000	30.063	6.063
สสมส.	68.000	68.000	0.000	5.000	8.660	3.660	20.000	34.083	14.083
รวม.(ก5)	188.000	188.000	72.920	16.000	17.071	1.071	55.000	75.514	20.514
รวม.(ก๕)	548.000	548.000	269.262	31.000	32.057	1.057	92.000	124.117	32.117
Agenda base	155.000	155.000	0.000	14.000	15.007	1.007	42.000	45.227	3.227
กปน.	1300.000	1300.000	467.760	83.700	94.057	10.357	255.300	334.148	78.848

หมายเหตุ : 1. ผลงานปรับปรุงท่อรายเดือน จาก Google sheet ณ วันที่ 5 กุมภาพันธ์ 2567

2. ผลงานปรับปรุงท่อที่มีผลลดน้ำสูญเสีย รวมอยู่สะสม 3.251 กิโลเมตร

3. ผลงาน PBC รวมอยู่สะสม 15.039 กิโลเมตร

ผลงานปรับปรุงท่อเพื่อลดน้ำสูญเสีย ปีงบประมาณ 2567 (1,300 กม.)

สาขา	เป้าหมาย ผลส่งมอบงาน (1,300 กม.)	ผลส่งมอบงาน (ตามเกณฑ์วัดผลปีงบฯ 66) (กม.)	ผลส่งมอบงาน (ตามเกณฑ์ที่คาดว่าจะวัดผลปีงบฯ 67)* (กม.)
สสส.	81.000	17.945	21.483
สสพ.	74.000	16.424	14.867
สสป.	90.000	33.864	33.864
สสท.	35.000	9.338	8.095
ขวก.(ก1)	280.000	77.571	78.309
สสญ.	55.000	14.405	14.405
สสม.	25.000	4.760	4.760
สสล.	56.000	9.905	8.103
ขวก.(ก2)	136.000	29.070	27.268
สสช.	53.000	12.212	12.212
สสข.	38.000	22.456	22.456
สสมบ.	45.000	12.747	12.747
สสสภ.	45.000	10.748	4.307
ขวก.(ก3)	181.000	58.163	51.722
รวก.(กอ)	597.000	164.804	157.299
สสป.	90.000	17.340	17.340
สสต.	90.000	8.782	8.782
สสภ.	91.000	8.228	1.101
สสว.	89.000	14.253	11.756
ขวก.(ก4)	360.000	48.603	38.979
สสน.	58.000	11.368	11.368
สสบพ.	62.000	30.063	25.838
สสมส.	68.000	34.083	32.306
ขวก.(ก5)	188.000	75.514	69.512
รวก.(กต)	548.000	124.117	108.491
Agenda base	155.000	45.227	45.227
กปน.	1300.000	334.148	311.017

สรุป
ผลส่งมอบงานตามเกณฑ์ที่คาดว่าจะวัดผลปีงบฯ 67 = 311.017 กม.
ลดลงจากผลส่งมอบตามเกณฑ์วัดเดิม 23.078 กม.

หมายเหตุ :
เงื่อนไขการวัดผลงานปรับปรุงท่อ ที่คาดว่าจะวัดผลในปี 67
1. นับผลงานการปรับปรุงท่อฯ ที่เริ่มสัญญาปีงบประมาณ 2566-2567 เท่านั้น
2. กปน. ต้องจัดทำรายงานการเปลี่ยนท่อในปี 2567 โดยแบ่งเป็นตามประเภทขนาดท่อ จำนวนระยะทางที่ดำเนินการเปลี่ยนท่อตามแผนปฏิบัติการปี 2567 จำนวนระยะทางที่เปลี่ยนท่อตามเหตุฉุกเฉิน (Unplan) รวมถึงมีรายงานการวิเคราะห์ถึงผลของการปรับปรุงท่อในปี 2567 ว่าสามารถลดอัตราการน้ำสูญเสียได้เท่าใด

คำจำกัดความ
- การปรับปรุงท่อที่ชำรุดหมดสภาพการใช้งานให้สามารถใช้งานได้อย่างยั่งยืนรองรับแรงดันได้อย่างมีประสิทธิภาพ ประเมินจากความยาวท่อประปาที่ปรับปรุงแล้วเสร็จ (ผ่านการตรวจรับโดยคณะกรรมการตรวจรับพัสดุ) โดยวัดผลเฉพาะความยาวท่อประปาที่ปรับปรุงแล้วเสร็จ ตั้งแต่ 1 ต.ค. 66 ถึง 30 ก.ย. 67

ผลการติดตามการกรอกข้อมูล MNF ปีงบประมาณ 2565

ปัจจุบันการกรอก MNF คิดเป็น 68.3 % ของเส้นทางส่งมอบแล้ว (ข้อมูล ณ 6 ก.พ. 67)

% การกรอก MNF เส้นทางที่ส่งมอบในปีงบประมาณ 2565

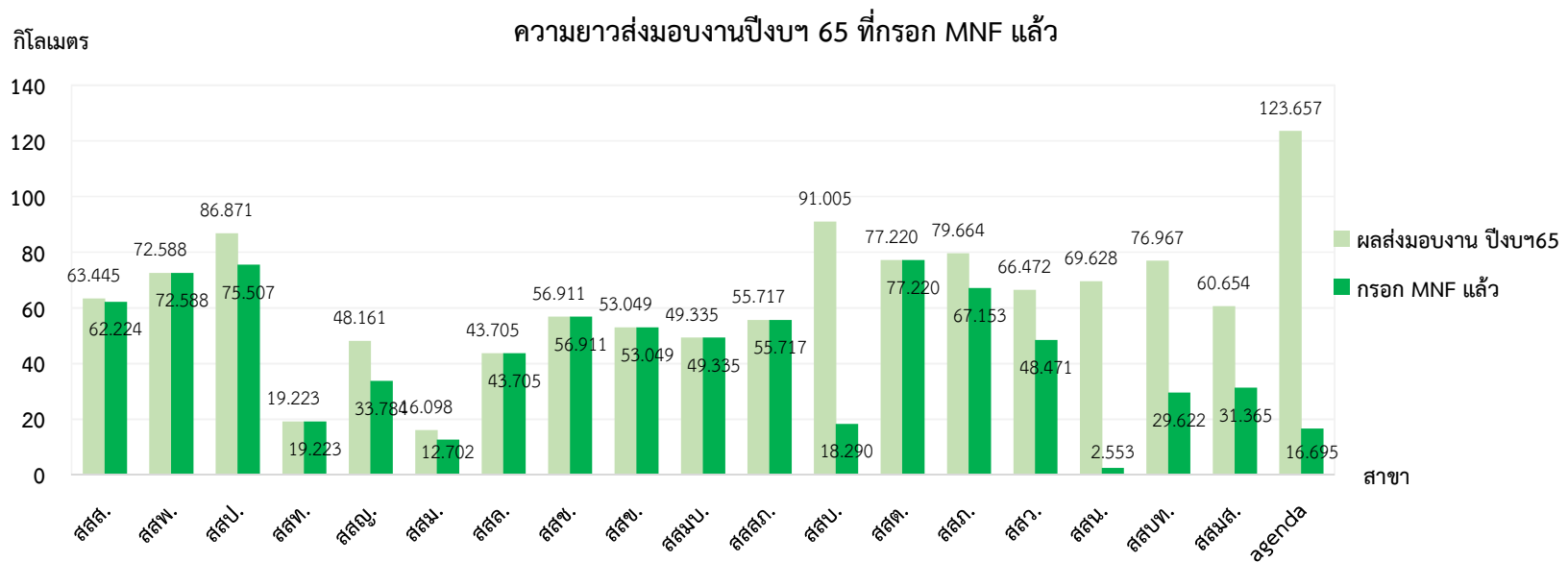
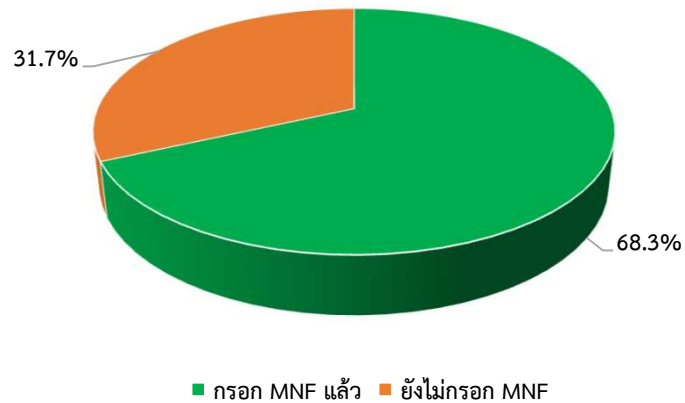

ผลการติดตามการกรอกข้อมูล MNF ปีงบประมาณ 2566

ปัจจุบันการกรอก MNF คิดเป็น 31.1% ของเส้นทางส่งมอบงาน (ข้อมูล ณ 6 ก.พ. 67)

% การกรอก MNF เส้นทางที่ส่งมอบในปีงบประมาณ 2566

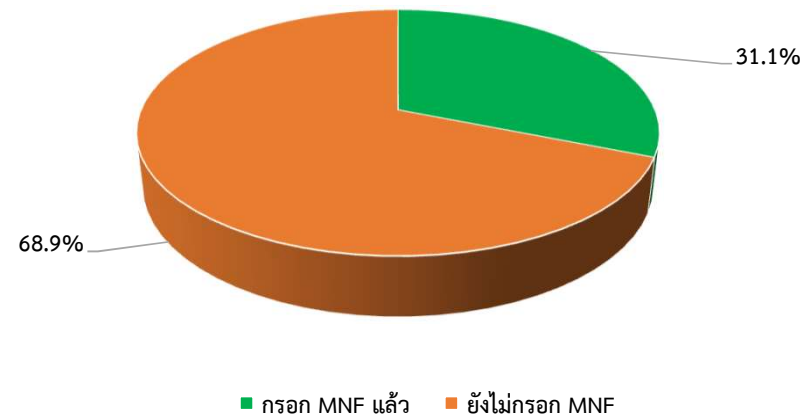

กิโลเมตร

ความยาวส่งมอบงานปีงบประมาณ 66 ที่กรอก MNF แล้ว

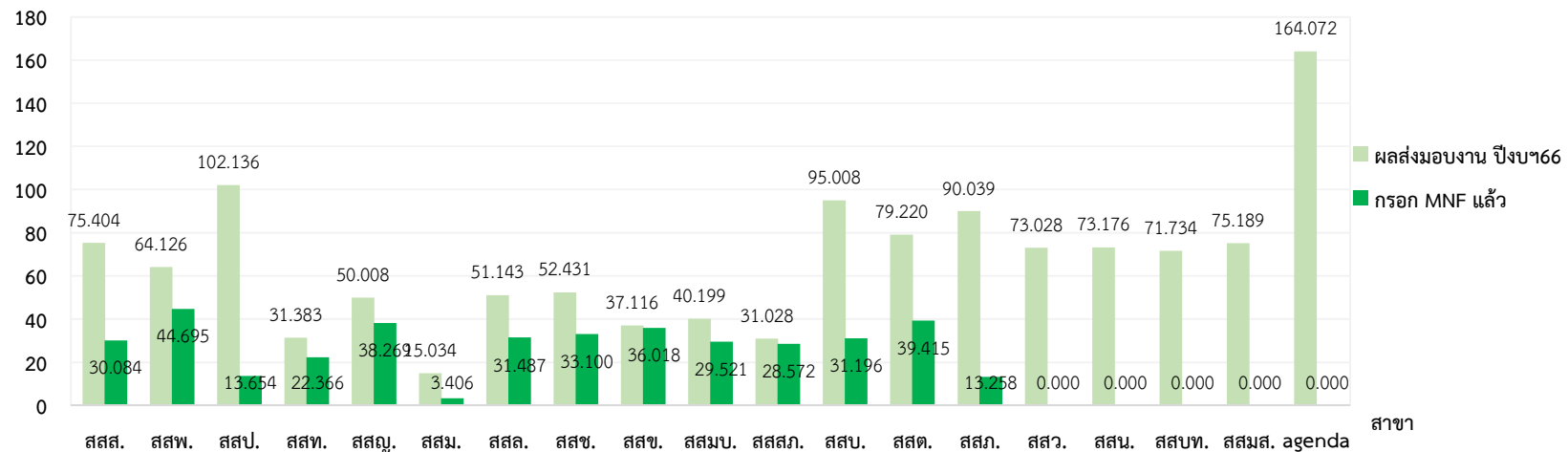

งานจ้างสำรวจหาบริเวณที่มีท่อรั่วในระบบท่อจ่ายน้ำด้วยระบบดาวเทียม ฝจส.จท. 25-66

ผลการดำเนินงาน : อยู่ระหว่างดำเนินการตามสัญญา

- ลงนามสัญญา เมื่อวันที่ 28 มิ.ย. 66 และแจ้งเริ่มงานเมื่อวันที่ 5 ก.ค. 66 (สิ้นสุดสัญญา 29 ก.พ. 67)
- ถ่ายภาพดาวเทียมครั้งที่ 1 เมื่อวันที่ 2 ส.ค. 66 ดำเนินการสำรวจจุดรั่วและซ่อมท่อรั่วที่ได้จากภาพถ่ายดาวเทียมครั้งที่ 1 แล้วเสร็จ
- ถ่ายภาพดาวเทียมครั้งที่ 2 เมื่อวันที่ 26 ต.ค. 66 โดยดำเนินการสำรวจจุดรั่วและซ่อมท่อรั่วที่ได้จากภาพถ่ายดาวเทียมครั้งที่ 2 แล้วเสร็จ อยู่ระหว่างจัดทำรายงานผลคาดว่าจะตรวจรับแล้วเสร็จภายในเดือนกุมภาพันธ์ 2567

ผลการสำรวจหาท่อรั่วในระบบท่อจ่ายน้ำด้วยระบบดาวเทียม จากการถ่ายภาพถ่ายดาวเทียม ครั้งที่ 1

- ความยาวท่อ 2,551.1 กม. ครอบคลุมพื้นที่ 17 สาขา
 - ผลซ่อมท่อรั่ว จำนวน 314 จุด (ท่อจ่ายน้ำ 6 จุด และท่อบริการ 308 จุด ไม่พบจุดรั่ว 10 จุด รอยขออนุญาต 10 จุด และรั่วหลังมาตร 4 จุด)
- (ข้อมูลผลงานอ้างอิงจากระบบ WLMA Pro และที่สำนักงานประปาสาขาอินทร์ผลซ่อมเป็นข้อมูล ณ วันที่ 12 ม.ค. 67)

ผลการสำรวจหาท่อรั่วในระบบท่อจ่ายน้ำด้วยระบบดาวเทียม จากการถ่ายภาพถ่ายดาวเทียม ครั้งที่ 2

- ความยาวท่อ 2,545 กม. ครอบคลุมพื้นที่ 17 สาขา
 - ผลซ่อมท่อรั่ว จำนวน 219 จุด (ท่อจ่ายน้ำ 5 จุด และท่อบริการ 214 จุด ไม่พบจุดรั่ว 8 จุด รอยขออนุญาต 15 จุด และรั่วหลังมาตร 1 จุด)
- (ข้อมูลผลงานอ้างอิงจากระบบ WLMA Pro และที่สำนักงานประปาสาขาอินทร์ผลซ่อมเป็นข้อมูล ณ วันที่ 13 ก.พ. 67)

การดำเนินงานปรับปรุงมาตรวัดน้ำระบบเฝ้าระวังน้ำสูญเสีย ปีงบประมาณ 2567

รูปแบบการดำเนินงาน		ต.ค.66	พ.ย.66	ธ.ค.66	ม.ค.67	ก.พ.67	มี.ค.67	เม.ย.67	พ.ค.67	มิ.ย.67	ก.ค.67	ส.ค.67	ก.ย.67	รวม
สัญญาปรับปรุง มาตรวัดน้ำ ระบบเฝ้าระวัง น้ำสูญเสีย	แผนงาน	16	26	25	28	26	26	21	25	29	31	30	30	313
	ผลงาน	25	20	14	29									88

หมายเหตุ : ไม่รวม DM ในสัญญา ชล.32/2564 จำนวน 89 จุด ที่อาจจะมีปัญหา

แผนการดำเนินงานปรับปรุงมาตรวัดน้ำ ปีงบประมาณ 2567

ปริมาณงานเปลี่ยนมาตรทดแทน
ปีงบประมาณ 2567
จำนวน 313 จุด

DM ขำรุดคงค้างจาก
ปีงบประมาณ 2566
จำนวน 241 จุด

DM ขำรุดเพิ่มเติม + ครบวาระ
จำนวน 72 จุด

คาดการณ์ DM ใช้งานได้ ณ สิ้นปีงบประมาณ 2567 ไม่น้อยกว่า 93%

หมายเหตุ : ไม่รวม DM ในสัญญา ชล.32/2564 จำนวน 89 จุด ที่อาจจะมีปัญหา

งานปรับปรุงประสิทธิภาพการจัดการน้ำสูญเสีย (ติดตั้งใหม่)

แผนงาน ชล.58-1/2565 และ ชล.58-2/2565

ดำเนินการโดย กิจการร่วมค้า ทีเอ็นเดรส (ระหว่าง บ.ไทยมิเตอร์ จำกัด กับ บ. เอ็นเดรส แอนด์ เอาเซอร์ (ไทยแลนด์) จำกัด)

เริ่ม 20 ก.ย.66

สิ้นสุด 13 ก.ย.67

ที่	รายละเอียด	วันที่เริ่มต้น	วันที่สิ้นสุด	คิดเป็น % จากงาน	(11 วัน) 20-30 กันยายน 66	(31 วัน) 1-31 ตุลาคม 66	(30 วัน) 1-30 พฤศจิกายน 66	(31 วัน) 1-31 ธันวาคม 66	(31 วัน) 1-31 มกราคม 67	(29 วัน) 1-29 กุมภาพันธ์ 67	(31 วัน) 1-31 มีนาคม 67	(30 วัน) 1-30 เมษายน 67	(31 วัน) 1-31 พฤษภาคม 67	(30 วัน) 1-30 มิถุนายน 67	(31 วัน) 1-31 กรกฎาคม 67	(31 วัน) 1-31 สิงหาคม 67	(13 วัน) 1-13 กันยายน 67
					เดือน 1	เดือน 2	เดือน 3	เดือน 4	เดือน 5	เดือน 6	เดือน 7	เดือน 8	เดือน 9	เดือน 10	เดือน 11	เดือน 12	เดือน 12
					Week 1	Week 2	Week 3	Week 4	Week 1	Week 2	Week 3	Week 4	Week 1	Week 2	Week 3	Week 4	Week 1
สัญญาเลขที่ ชล. 58-2/565		20/9/2566	31/5/2567	100% Plan													
				Actual													
1	งานติดตั้งและทดสอบ	25/9/2566	27/10/2566	15% Plan													
				Actual													
2	งานติดตั้ง	20/9/2566	5/4/2567	50% Plan													
				Actual													
3	งานก่อสร้าง	9/10/2566	21/6/2567	30% Plan													
				Actual													
4	งานส่งมอบ	22/1/2567	21/6/2567	4% Plan													
				Actual													
5	งานเอกสารสำหรับส่งมอบงานงวดสุดท้าย	24/6/2567	28/6/2567	1% Plan													
				Actual													

หมายเหตุ ชล.58-1/2565 (ทั้งสิ้น 43 จุด) ดำเนินการแล้ว 16 จุด

ชล.58-2/2565 (ทั้งสิ้น 47 จุด) ดำเนินการแล้ว 5 จุด

ระยะเวลาดำเนินงาน 360 วัน

ปัจจุบัน 14 ก.พ.67

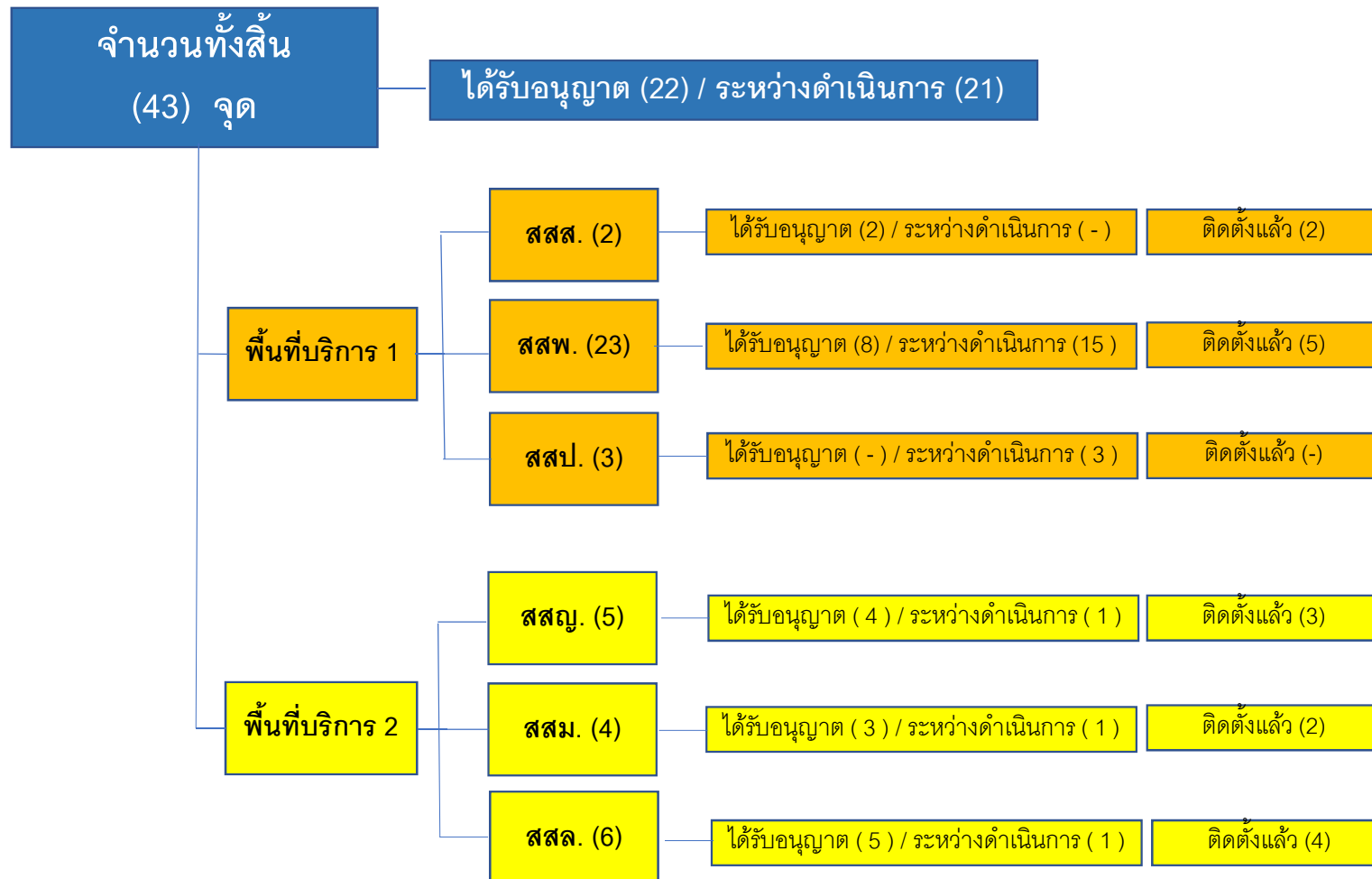

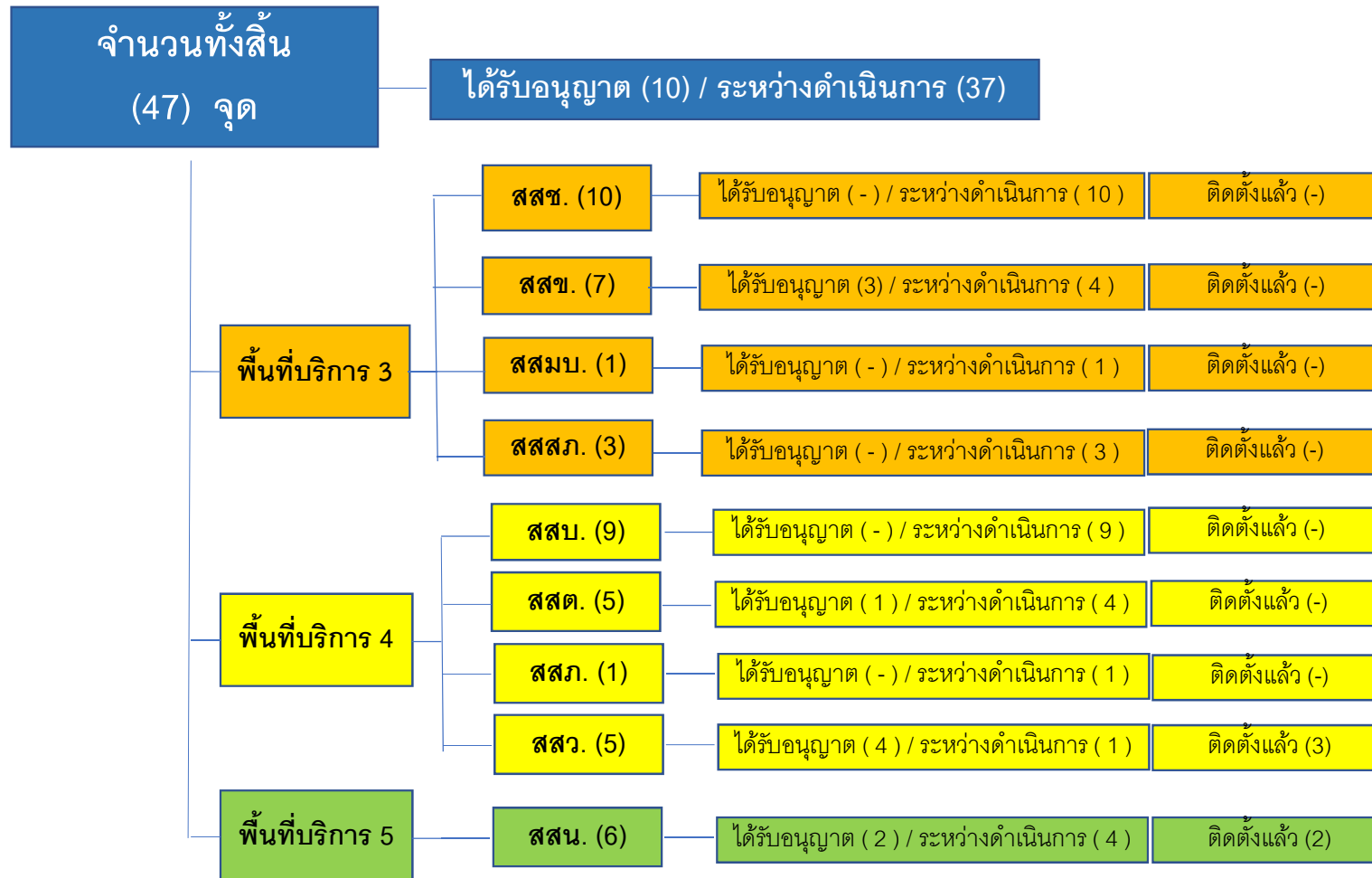

รายละเอียดคาดการณ์เป้าหมายปริมาณน้ำสูญเสียสะสม ปีงบประมาณ 2567 (ปรับปรุงใหม่)

สาขา	อัตราน้ำสูญเสียสะสม ณ เดือน ก.ย. 66 (%)	เป้าหมายอัตราน้ำสูญเสียสะสม ปีงบประมาณ 2567 (%) (ปรับปรุงใหม่)	ผลต่างเป้าหมายอัตราน้ำสูญเสียสะสม ปีงบประมาณ 2567 (%) (ปรับปรุงใหม่)
สสส	27.09	26.56	-0.53
สสพ	22.81	21.93	-0.88
สสป	25.62	24.71	-0.91
สสท	31.25	29.96	-1.29
รวม(ก1)	26.14	25.27	-0.87
สสญ	24.41	24.13	-0.28
สสม	29.83	28.47	-1.36
สสล	21.76	20.60	-1.16
รวม(ก2)	25.4	24.52	-0.88
สสช	24	25.22	1.22
สสข	18.12	19.88	1.76
สสมบ	15.07	13.69	-1.38
สสสภ	13.98	13.55	-0.43
รวม(ก3)	17.37	17.54	0.17
รวม(กอ)	23.4	22.80	-0.60
สสบ	38.92	34.48	-4.44
สสต	33.14	27.90	-5.24
สสภ	30.68	26.27	-4.41
สสว	38.85	36.99	-1.86
รวม(ก4)	35.57	31.67	-3.90
สสน	27.61	26.92	-0.69
สสบท	29.01	27.05	-1.96
สสมส	31.3	29.67	-1.63
รวม(ก5)	29.31	27.90	-1.41
รวม(กค)	33.33	30.28	-3.05
กปน.	27.12	25.50	-1.62

ข้อมูล ณ วันที่ 15 กุมภาพันธ์ 2567

รายละเอียดคาดการณ์เป้าหมายปริมาณน้ำสูญเสียสะสม ปีงบประมาณ 2567 (ปรับปรุงใหม่)

สาขา	อัตราน้ำสูญเสียสะสม ณ เดือน ก.ย. 66 (%)	เป้าหมายอัตราน้ำสูญเสียสะสม ปีงบประมาณ 2567 (%) (เดิม) ตามที่ประชุมสายงาน เดือน พ.ย.66	เป้าหมายอัตราน้ำสูญเสียสะสม ปีงบประมาณ 2567 (%) (ปรับปรุงใหม่)	ผลต่าง เป้าหมายอัตราน้ำสูญเสียสะสม (%) เทียบเป้าหมาย-เป้าหมายเดิม
สสส	27.09	26.25	26.56	0.31
สสพ	22.81	21.99	21.93	-0.06
สสป	25.62	24.53	24.71	0.18
สสท	31.25	29.88	29.96	0.08
ขวก(ก1)	26.14	25.12	25.27	0.15
สสญ	24.41	23.51	24.13	0.62
สสม	29.83	27.89	28.47	0.58
สสล	21.76	21.03	20.60	-0.43
ขวก(ก2)	25.4	24.22	24.52	0.30
สสช	24	23.5	25.22	1.72
สสข	18.12	17.96	19.88	1.92
สสมบ	15.07	14.56	13.69	-0.87
สสสภ	13.98	13.36	13.55	0.19
ขวก(ก3)	17.37	16.88	17.54	0.66
รวก(กอ)	23.4	22.47	22.80	0.33
สสบ	38.92	36.89	34.48	-2.41
สสต	33.14	31.97	27.90	-4.07
สสภ	30.68	29.69	26.27	-3.42
สสว	38.85	37.86	36.99	-0.87
ขวก(ก4)	35.57	34.26	31.67	-2.59
สสน	27.61	26.66	26.92	0.26
สสบท	29.01	27.77	27.05	-0.72
สสมส	31.3	30.02	29.67	-0.35
ขวก(ก5)	29.31	28.16	27.90	-0.26
รวก(กต)	33.33	32.06	30.28	-1.78
กปน.	27.12	26.00	25.50	-0.50

ข้อมูล ณ วันที่ 15 กุมภาพันธ์ 2567

ขอบคุณครับ