

A top-down view of a desk with various office supplies. On the left is a silver laptop. In the center is an open white notebook with a silver pen resting on it. To the right of the notebook is a green ruler with yellow markings. Above the ruler is a silver paperclip. Below the ruler is a red folder or book. A keychain with a yellow key is attached to the folder. The background is a solid dark grey.

รายงานติดตามงานโครงการหมู่บ้านจัดสรร

โดย : คณะทำงานย่อยตรวจสอบและติดตามการขอใช้น้ำประปาโครงการหมู่บ้านจัดสรร

พ.ค. 66 - ยื่นเรื่องขอเปิดโครงการฯ ใหม่ 12 โครงการ

พ.ค. 66 - ยื่นเรื่องขอวางท่อ 80 เฟส

เปิดโครงการฯ ใหม่

สสบท. 5 โครงการ

สสสภ. และสสมส.
สาขาละ 2 โครงการ

สสป. สสป. สสว.
สาขาละ 1 โครงการ

ยื่นเรื่องขอวางท่อ
(สูงสุด 5 อันดับ)

สสป. 11 เฟส

สสว. 10 เฟส

สสมบ. 9 เฟส

สสภ. 8 เฟส

สสป. สสข. สสมส.
สาขาละ 6 เฟส

งานระหว่างดำเนินการเพิ่มขึ้น 19 โครงการ เมื่อเทียบกับเดือน เม.ย. 66



รายงานติดตามงาน โครงการหมู่บ้านจัดสรร สำหรับผู้บริหาร

ข้อมูล ณ วันที่

5/31/2023

รายชื่อลูกค้า

All

ปี

All

แล้วเสร็จ

ระหว่างดำเนินการ

จำนวนรวม

1,435

โครงการ

ระหว่างดำเนินการ

870

โครงการ

โครงการหมู่บ้านจัดสรร ระหว่างดำเนินการ 60.63%

● โครงการ ● โครงการ (รวม)

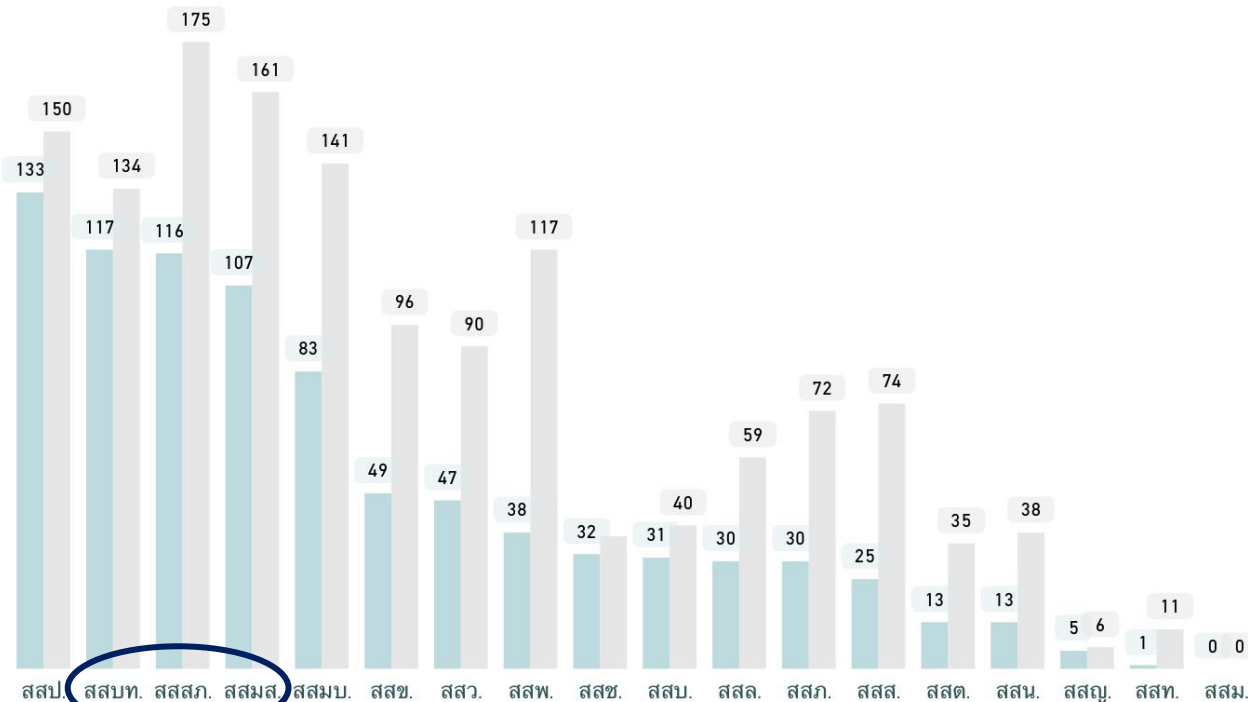

PROJECT_ID	ชื่อโครงการ	จำนวนเฟส
660526000001	นิว เฌต ราชพฤกษ์ - แจ้งวัฒนะ	1
660523000003	Centro ลาดกระบัง 3/3	1
660523000002	THE EMBRIO2	1
660516000003	คุณาลัย พรีเมียม ลักซ์	1
660511000001	The Plant บางนา กม5 - ตรีนครินทร์ (PK122/4)	1
660508000001	บ้านพิศาล เลี้ยววงแหวน-พุทธบูชา 36 ระยะ 1 ถนน เลี้ยววงแหวน (ทางหลวงหมายเลข 3902 ตอน พระประแดง-บางแค)	1
660502000001	โครงการ เวนิว ไอที ราชพฤกษ์ - 345	1
660428000002	โครงการ วี คอมพาวด์ ราชพฤกษ์-345	1
660427000001	เศรษฐสิริ ราชพฤกษ์-นครินทร์	1
660424000001	S Gate Life ราชพฤกษ์ กาญจนภิเษก 2	1
660420000002	โกลเด้น ทาวน์ เกษตร-นวมินทร์ (ถนนสาธารณะ	1
660419000001	เดอะเทรนต์ - วงแหวน หทัยราษฎร์	1
660412000001	เมย์ฟิลด์ รามอินทรา-คูบอน	1
660329000003	Chayada Biz Place	1
660328000001	DH1 วงแหวน รามอินทรา	1
660325000001	ปริญญา สาทร์-ราชพฤกษ์	1
660322000002	GRAND PLENO พระราม 9 - มอเตอร์เวย์	1
660322000001	เศรษฐสิริ รามอินทรา-เสรีไทย (ช่วงหน้าโครงการ) ซอยกาญจนาภิเษก 11/3	2

งานระหว่างดำเนินการลดลง 126 เฟส เมื่อเทียบกับเดือน เม.ย. 66

ปี All สาขา All รายชื่อลูกค้า All แล้วเสร็จ ระหว่างดำเนินการ

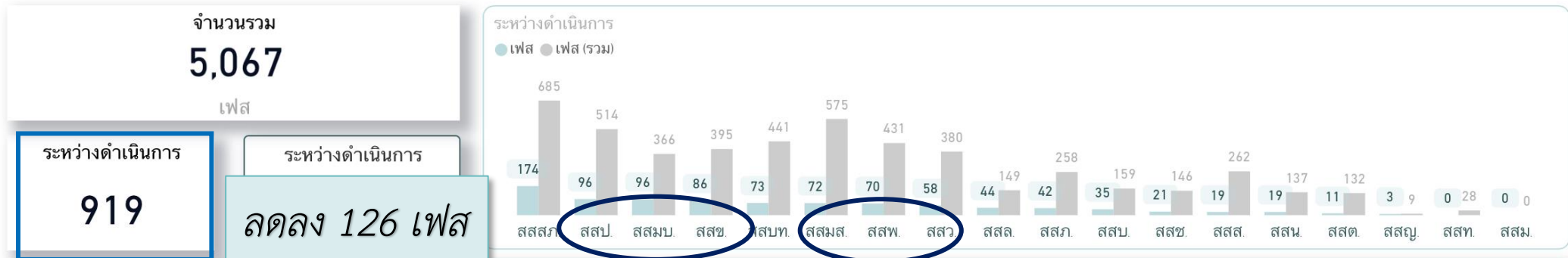

ระหว่างดำเนินการ	ระหว่างดำเนินการ	ระหว่างดำเนินการ	ระหว่างดำเนินการ	ระหว่างดำเนินการ	ระหว่างดำเนินการ	ระหว่างดำเนินการ	ระหว่างดำเนินการ
PROJECT_ID	ชื่อโครงการ	ชื่อเฟส	ขั้นตอนดำเนินการ	แผนงาน	วันเริ่มขั้นตอน	วันที่แล้วเสร็จ	ตามแผน หรือ ช้ากว่าแผน
660526000001	นิว เฌต ราชพฤกษ์ - แจ้งวัฒนะ	นิว เฌต ราชพฤกษ์ - แจ้งวัฒนะ-เฟส 1.0	ยื่นเรื่องวางท่อและออกคำร้อง ดำเนินการสำรวจ ออกแบบ ประมาณการ	0 0	29/5/2023 30/5/2023	30/5/2023	✗
660523000003	Centro ลาตกระบัง 3/3	Centro ลาตกระบัง 3/3 เฟส 1.0-	ยื่นเรื่องวางท่อและออกคำร้อง ดำเนินการสำรวจ ออกแบบ ประมาณการ	0 0	26/5/2023 26/5/2023	26/5/2023	
660523000002	THE EMBRIO2	THE EMBRIO2 เฟส 1.0-	ยื่นเรื่องวางท่อและออกคำร้อง ดำเนินการสำรวจ ออกแบบ ประมาณการ	0 0	26/5/2023 29/5/2023	29/5/2023	✗
660516000003	คุณาลัย พรีเมียม ลักซ์	คุณาลัย พรีเมียม ลักซ์-เฟส 1.0	ยื่นเรื่องวางท่อและออกคำร้อง ดำเนินการสำรวจ ออกแบบ ประมาณการ	0 0	24/5/2023 25/5/2023	25/5/2023	✗
660511000001	The Plant บางนา กม5 - ศรีนครินทร์ (PK122/4)	The Plant บางนา กม5 - ศรีนครินทร์ (PK122/4)-เฟส 1.0	ยื่นเรื่องวางท่อและออกคำร้อง ดำเนินการสำรวจ ออกแบบ ประมาณการ	0 0	15/5/2023 15/5/2023	15/5/2023	



รายงานติดตามงานติดตั้งระบบโครงการหมู่บ้านจัดสรร

ข้อมูล ณ วันที่

5/31/2023

โครงการ และรายเฟส

ปี

All

สายงาน

All

ภาค

All

สาขา

All

โครงการที่ข้อมูลไม่ครบถ้วน

หมายถึง

1 โครงการที่ไม่ **UPLOAD**
MASTER PLAN FILE

ในระบบ CIS

2 โครงการที่ไม่ **UPLOAD**
PROGRESS FILE

ในระบบ CIS

ทั้งนี้ไม่รวมโครงการที่งานแล้วเสร็จ

โครงการที่ข้อมูลไม่ครบถ้วน

1.03%

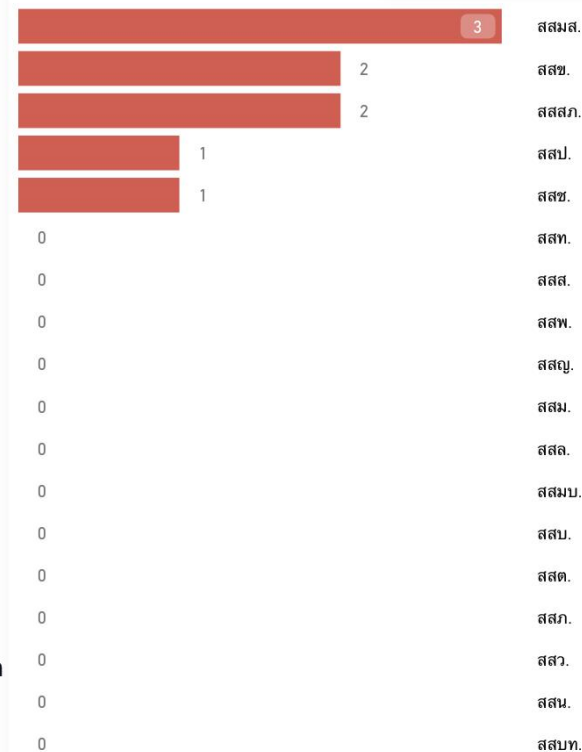

เฟสที่ข้อมูลไม่ครบถ้วน

13.71%

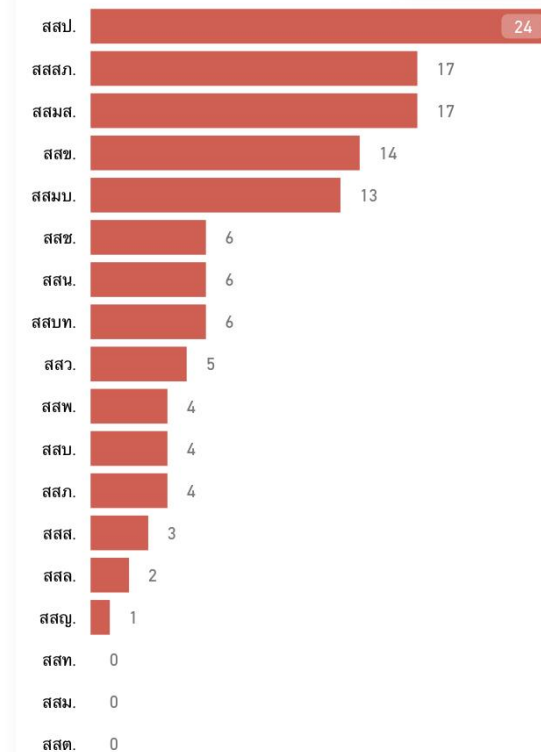

เฟสที่ข้อมูลไม่ครบถ้วน หมายถึง

1 เฟสที่ไม่ **UPLOAD** แบบแปลนงาน
วางท่อรายเฟส

ในระบบ CIS

2 เฟสที่ไม่ **อัปโหลด** แผนงาน

ในระบบ CIS

ทั้งนี้ไม่รวมโครงการที่งานแล้วเสร็จ

โครงการที่ข้อมูลไม่ครบถ้วน

1.03%

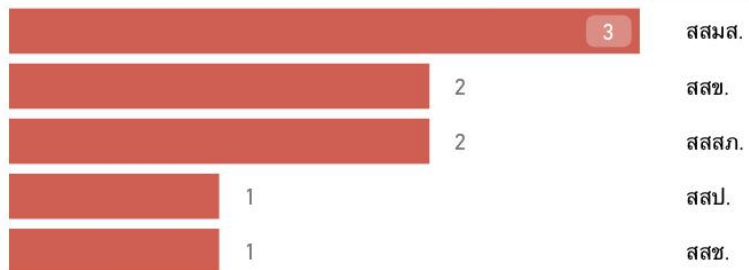

0
0
0
0
0
0
0
0
0
0
0
0
0
0
0

สสมส.
สสช.
สสสภ.
สสป.
สสช.
สสท.
สสส.
สสพ.
สสญ.
สสม.
สสล.
สสมบ.
สสป.
สสด.
สสภ.
สสว.
สสน.
สสบท.

เฟสที่ข้อมูลไม่ครบถ้วน

13.71%

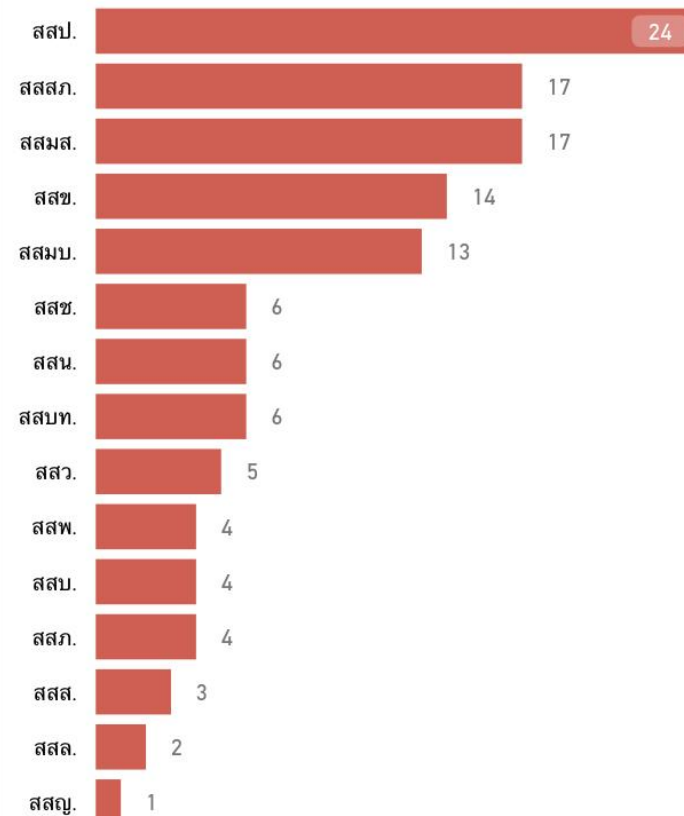

สสท.
สสม.
สสด.
0
0
0

เทียบกับเดือนก่อน

ข้อมูลโครงการไม่ครบถ้วน
เพิ่มขึ้น 1.03 %

ข้อมูลเฟสไม่ครบถ้วน
เพิ่มขึ้น 4.40 %

ขอความร่วมมือ บันทึกข้อมูลให้ครบถ้วน *ก่อนปิดงาน*

แล้วเสร็จ

PROJECT ID

PROJECT ID	ชื่อโครงการ	ชื่อเฟส	ขั้นตอนดำเนินการ	แผนงาน	วันเริ่มขั้นตอน	วันที่แล้วเสร็จ	ตามแผน หรือ ช้ากว่าแผน
660213000003	โครงการบ้านนิรดา อุทยาน	โครงการบ้านนิรดา อุทยาน-เฟส 1.0	ยื่นเรื่องวางท่อและออกคำร้อง	1	22/3/2023	23/3/2023	
			ดำเนินการสำรวจ ออกแบบ ประมาณการ	14	23/3/2023	10/4/2023	×
			ชำระเงินค่าวางท่อ	0	10/4/2023	28/4/2023	×
			ดำเนินการจัดจ้าง	0	28/4/2023		←
			ดำเนินการก่อสร้างวางท่อ	0			←
			รวมแผน (วัน)	15	10/4/2023	28/4/2023	
		โครงการบ้านนิรดา อุทยาน-เฟส 2.0	ยื่นเรื่องวางท่อและออกคำร้อง	0	12/6/2023	12/6/2023	
			ดำเนินการสำรวจ ออกแบบ ประมาณการ	0	12/6/2023		←
			รวมแผน (วัน)	0	12/6/2023	12/6/2023	
660210000002	ไอเจนท์ พรีเมียม ทาวน์โฮม (พระราม9)	ไอเจนท์ พรีเมียม ทาวน์โฮม (พระราม9)-เฟส 1.0	ยื่นเรื่องวางท่อและออกคำร้อง	1	30/3/2023	30/3/2023	
			ดำเนินการสำรวจ ออกแบบ ประมาณการ	15	30/3/2023	18/5/2023	×
			ชำระเงินค่าวางท่อ	30	18/5/2023	26/5/2023	←
			ดำเนินการจัดจ้าง	45	26/5/2023		←
			ดำเนินการก่อสร้างวางท่อ	0			←
			รวมแผน (วัน)	91	18/5/2023	30/3/2023	
660201000001	THE CITY ดิวนนท์ 44	THE CITY ดิวนนท์ 44-เฟส 1.0	ยื่นเรื่องวางท่อและออกคำร้อง	2	27/2/2023	27/2/2023	
			ดำเนินการสำรวจ ออกแบบ ประมาณการ	8	27/2/2023	13/3/2023	✓



จบการนำเสนอ