

# วาระที่ 3.1.1

## ผลการเบิกจ่ายงบประมาณ

ประชุมสายงานบริการ ครั้งที่ 5/2566

วันที่ 16 พฤษภาคม 2566





# Table of contents



01

ผลเบิกจ่ายงบประมาณเดือน  
เม.ย.66 และสะสม ต.ค.65  
– เม.ย. 66



02

คาดการณ์เบิกจ่ายงบ  
ลงทุน จริง 7 เดือน +  
5 เดือน



03



มติคณะเร่งรัดเบิกจ่าย  
งบประมาณ



04

งบประมาณ  
ที่ไม่เพียงพอ



01

1. ผลเบิกจ่ายงบลงทุนเดือน เม.ย.66 และ  
สะสม ต.ค.65 – เม.ย. 66

## แผน — ผลเบิกจ่าย เม.ย.66 และสะสม ต.ค.65 - เม.ย.66

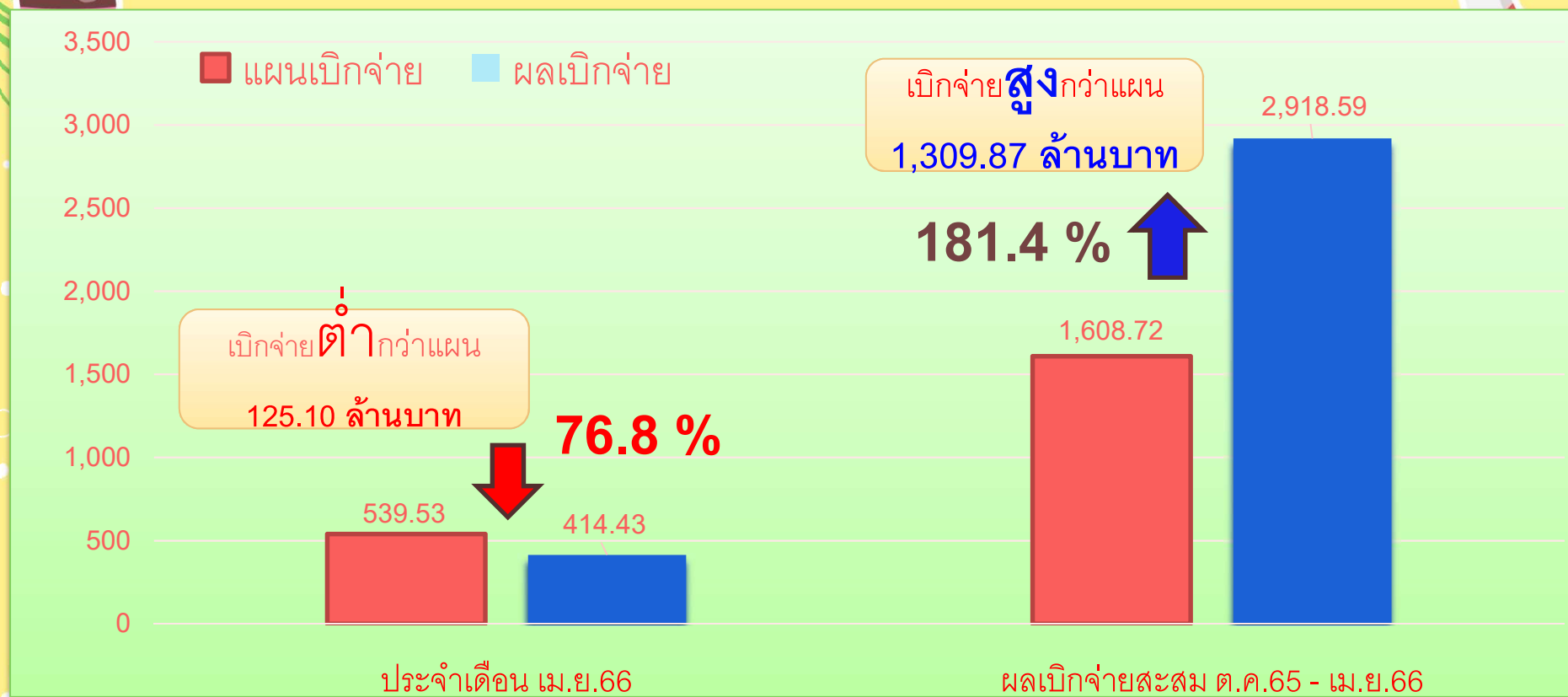

แผน - ผลเบิกจ่าย เม.ย.66 และสะสม ต.ค.65 - เม.ย.66

ประเภทงบประมาณ	ประจำเดือน เม.ย.66				ผลเบิกจ่ายสะสม ต.ค.65 - เม.ย.66			
	แผน เม.ย.66	ผล เม.ย.66	ผลต่าง	%	แผน เม.ย.66	ผล เม.ย.66	ผลต่าง	%
ปรับปรุงกำลังน้ำ	44.69	50.79	6.10	113.7 %	118.80	258.65	139.86	217.7 %
ลดน้ำสูญเสีย	356.49	249.76	(106.73)	70.1 %	999.21	1,690.53	691.32	169.2 %
มาตรวัดน้ำ	28.31	26.23	(2.09)	92.6 %	148.71	214.79	66.08	144.4 %
ขยายเขตจำหน่ายน้ำ	5.31	2.99	(2.32)	56.4 %	17.80	27.10	9.30	152.3 %
ขยายเขตชุมชนเมือง	10.05	5.48	(4.57)	54.5 %	20.65	40.59	19.94	196.5 %
งานสิ่งก่อสร้างและครุภัณฑ์	24.23	6.04	(18.18)	24.9 %	40.33	94.85	54.51	235.1 %
งานรื้อย้ายท่อประปา	0.86	-	(0.86)	-	1.16	28.10	26.94	2,422.4 %
งานรับจ้างงาน	40.28	48.77	8.49	121.1 %	140.61	378.73	238.12	269.3 %
งานติดตั้งประปาใหม่	19.94	19.20	(0.74)	96.3 %	99.97	151.94	51.97	152.0 %
งานทดแทนระบบเฝ้าระวัง DMA	3.43	2.40	(1.03)	70.1 %	4.63	26.58	21.96	574.7 %
งานก่อสร้างอาคาร สสบ.	5.94	2.77	(3.17)	46.7 %	16.85	6.74	(10.11)	40.0 %
รวมทั้งสิ้น	539.53	414.43	(125.10)	76.8%	1,608.72	2,918.59	1,309.87	181.4%



02

คาดการณ์เบิกจ่ายงบ  
ลงทุน จริง 7 เดือน +  
5 เดือน





ประเภทงบประมาณ	คาดการณ์เบิกจ่าย จ่ายจริง 7 เดือน + คาดการณ์ 5 เดือน					
	แผนเบิกจ่ายทั้งปี	ผลเบิกจ่ายถึง เม.ย.66	คาดการณ์ 5 เดือน	จริง + คาดการณ์	ผลต่าง	%
ปรับปรุงกำลังน้ำ	437.46	258.65	227.83	486.49	227.83	111.21%
ลดน้ำสูญเสีย	3,169.18	1,690.53	1,528.43	3,218.95	1,528.43	101.57%
มาตรวัดน้ำ	275.64	214.79	89.55	304.34	89.55	110.41%
ขยายเขตจำหน่ายน้ำ	44.24	27.10	19.71	46.80	19.71	105.79%
ขยายเขตชุมชนเมือง	56.46	40.59	24.00	64.59	24.00	114.41%
งานสิ่งก่อสร้างและครุภัณฑ์	114.73	94.85	69.10	163.94	69.10	142.89%
งานรื้อย้ายท่อประปา	20.26	28.10	13.53	41.63	13.53	205.50%
ปรับปรุงระบบ DMA	429.61	378.73	187.29	566.02	187.29	131.75%
งานรับจ้างงาน	199.49	151.94	86.75	238.69	86.75	119.65%
งานติดตั้งประปาใหม่	95.09	26.58	60.54	87.12	60.54	91.61%
งานก่อสร้างอาคาร สสบ.	41.41	6.74	24.57	31.30	(10.10)	75.58%
รวมทั้งสิ้น	4,883.58	2,918.59	2,331.30	5,249.89	2,331.30	107.50%



**คาดการณ์เบิกจ่าย จ่ายจริง 7 เดือน + คาดการณ์ 5 เดือน**

หน่วยงาน	แผนจ่าย ปี 2566	เบิกจริง 7 เดือน	คาดการณ์ 5 เดือน	จริง+คาดการณ์	%
สสส	231.30	78.98	157.94	236.92	102.43%
สสพ	234.17	119.22	130.00	249.22	106.43%
สสป	346.33	238.58	114.20	352.78	101.86%
สสท	95.67	59.92	38.29	98.22	102.66%
สสม	92.57	48.16	51.05	99.20	107.16%
สสญ	194.49	100.62	98.57	199.19	102.42%
สสล	269.86	150.76	131.51	282.27	104.60%
ฟตส	0.05	0.04	0.00	0.04	99.33%
สสช	150.94	68.80	86.48	155.28	102.87%
สสข	209.70	172.80	70.50	243.30	116.02%
สสมบ	213.06	145.72	99.69	245.41	115.19%
สสสภ	236.86	165.79	111.83	277.62	117.21%
<b>รวม.(กอ)</b>	<b>2,275.00</b>	<b>1,349.39</b>	<b>1,090.06</b>	<b>2,439.45</b>	<b>107.23%</b>

หน่วยงาน	แผนจ่าย ปี 2566	เบิกจริง 7 เดือน	คาดการณ์ 5 เดือน	จริง+คาดการณ์	%
สสบ	313.19	196.09	110.46	306.54	97.88%
สสด	308.75	221.56	121.60	343.16	111.14%
สสภ	241.52	137.96	160.38	298.34	123.53%
สสว	320.53	224.81	111.12	335.92	104.80%
สสน	207.61	126.78	96.17	222.95	107.39%
สสบท	351.90	198.26	165.13	363.39	103.26%
สสมส	266.96	169.83	103.32	273.14	102.32%
ฟจส	98.07	29.56	60.54	90.10	91.87%
ฝมน	17.39	12.79	3.90	16.69	95.94%
ฝสบ	0.05	0.03	0.00	0.03	75.54%
Agenda	438.06	229.54	287.28	516.82	117.98%
ฝคจ	2.07	4.16	0.00	4.16	201.47%
ฝสน	42.44	17.81	21.34	39.15	92.25%
<b>รวม.(กต)</b>	<b>2,608.55</b>	<b>1,569.16</b>	<b>1,241.24</b>	<b>2,810.40</b>	<b>107.74%</b>
<b>บริการ</b>	<b>4,883.55</b>	<b>2,918.55</b>	<b>2,331.30</b>	<b>5,249.85</b>	<b>107.50%</b>



03

มติคณะเร่งรัดเบิกจ่ายงบลงทุน



## มติคณะเร่งรัดเบิกจ่ายงบประมาณ

- ขอให้ทุกหน่วยงานคาดการณ์ข้อมูลที่สามารถดำเนินการได้จริง หากไม่ได้สามารถทำได้ตามเป้าหมายต้องหา วิธีเบิกจ่ายให้สามารถเบิกให้ได้ใกล้เคียงกับแผนมากที่สุด
- ขอให้ผู้แทนสายงานทุกสายงานคาดการณ์การเบิกจ่ายงบประมาณทุกรายการในระบบ CMS เริ่มตั้งแต่เดือนเมษายนเป็นต้นไป เพราะปัจจุบันยังมีรายการบางรายการที่ไม่ใส่ข้อมูลคาดการณ์มาจึงไม่สามารถรู้ได้ว่าจะเบิกจ่ายในปีงบประมาณ 2566 หรือ ยกไปจ่ายในปีงบประมาณ 2567
- **ผบ.ป.** แจ้งว่าสายงานบริการตะวันออก และสายงานบริการตะวันตกว่า งานลดน้ำสูญเสียมีการคาดการณ์ต่ำกว่าแผนการเบิกจ่ายที่วางไว้ ซึ่งน่าจะดำเนินการได้ดีกว่านี้ เพราะ มีวงเงินดำเนินการที่สูง จึงขอความร่วมมือหน่วยงานดูข้อมูลคาดการณ์ที่คาดการณ์ต่ำกว่าแผนการเบิกจ่ายอีกครั้ง

## คาดการณ์เบิกจ่ายงบลดน้ำสูญเสีย จ่ายจริง 7 เดือน + คาดการณ์ 5 เดือน

หน่วยงาน	วงเงินดำเนินการสุทธิ	แผนจ่ายทั้งปี	ค.ค. 65 - เม.ย. 66		% ของ แผน จ่ายทั้งปี	% ของ แผน จ่ายทั้งปี	คาดการณ์เบิกจ่าย พ.ค. - ก.ย. 66 (5 เดือน)	รวมทั้งปี		
			แผนจ่าย	จ่ายจริง				คาดการณ์แผนเบิกจ่าย (จริง 7 ค.+ คาดการณ์ 5 ค.)	เบิกจ่ายสูง / ต่ำกว่าแผนทั้งปี	%
			รวม	รวม						
สสส.	489,210,721.66	154,023,702.94	52,427,000.00	25,923,299.00	49.4	16.8	105,200,000.00	131,123,299.00	(22,900,403.94)	85.1
สสพ.	391,329,087.43	159,500,000.00	44,500,000.00	70,688,732.85	158.9	44.3	96,600,000.00	167,288,732.85	7,788,732.85	104.9
สสป.	579,772,893.96	188,843,000.00	39,743,000.00	124,756,049.77	313.9	66.1	46,762,000.00	171,518,049.77	(17,324,950.23)	90.8
สสท.	274,462,008.40	62,250,000.00	16,500,000.00	43,403,278.06	263.1	69.7	25,100,000.00	68,503,278.06	6,253,278.06	110.0
ภาค 1	1,734,774,711.45	564,616,702.94	153,170,000.00	264,771,359.68	172.9	46.9	273,662,000.00	538,433,359.68	(26,183,343.26)	95.4
สสม.	285,836,656.18	66,400,000.00	22,800,000.00	23,720,278.44	104.0	35.7	38,500,000.00	62,220,278.44	(4,179,721.56)	93.7
สสญ.	463,228,651.97	146,100,000.00	45,600,000.00	64,425,949.59	141.3	44.1	85,789,701.70	150,215,651.29	4,115,651.29	102.8
สสค.	441,991,931.73	199,642,258.96	64,296,560.83	99,906,015.34	155.4	50.0	93,447,000.00	193,353,015.34	(6,289,243.62)	96.8
ภาค 2	1,191,057,239.88	412,142,258.96	132,696,560.83	188,052,243.37	141.7	45.6	217,736,701.70	405,788,945.07	(6,353,313.89)	98.5
สสช.	292,197,128.49	100,100,000.00	32,500,000.00	38,131,601.82	117.3	38.1	63,100,000.00	101,231,601.82	1,131,601.82	101.1
สสช.	264,891,446.83	151,373,185.99	36,383,130.46	114,743,746.84	315.4	75.8	49,266,969.70	164,010,716.54	12,637,530.55	108.3
สสทบ.	177,798,278.89	104,260,503.10	34,003,792.45	59,477,826.68	174.9	57.0	48,025,855.71	107,503,682.39	3,243,179.29	103.1
สสสภ.	285,812,642.46	93,470,392.19	23,180,000.00	39,218,718.30	169.2	42.0	52,978,509.27	92,197,227.57	(1,273,164.62)	98.6
ภาค 3	1,020,699,496.67	449,204,081.28	126,066,922.91	251,571,893.64	199.6	56.0	213,371,334.68	464,943,228.32	15,739,147.04	103.5
สสบ.	466,300,605.76	212,860,000.00	64,360,000.00	143,987,052.62	223.7	67.6	64,900,000.00	208,887,052.62	(3,972,947.38)	98.1
สสค.	397,054,719.57	225,556,905.26	52,540,000.00	138,880,432.25	264.3	61.6	100,942,707.09	239,823,139.34	14,266,234.08	106.3
สสภ.	427,688,155.99	149,562,500.00	68,950,000.00	86,577,474.36	125.6	57.9	102,259,572.82	188,837,047.18	39,274,547.18	126.3
สสว.	433,125,177.21	201,356,710.66	57,356,302.81	136,406,960.52	237.8	67.7	59,000,000.00	195,406,960.52	(5,949,750.14)	97.0
ภาค 4	1,724,168,658.53	789,336,115.92	243,206,302.81	505,851,919.75	208.0	64.1	327,102,279.91	832,954,199.66	43,618,083.74	105.5
สสน.	400,668,234.13	135,065,124.56	39,780,000.00	82,574,409.93	207.6	61.1	57,350,000.00	139,924,409.93	4,859,285.37	103.6
สสบท.	224,413,396.72	219,135,679.18	106,835,545.33	77,508,028.46	72.5	35.4	91,214,564.49	168,722,592.95	(50,413,086.23)	77.0
สสมส.	316,198,021.08	161,620,000.00	46,670,000.00	90,658,073.53	194.3	56.1	60,713,347.53	151,371,421.06	(10,248,578.94)	93.7
agenda	877,947,018.95	438,063,151.45	150,785,145.59	229,538,256.96	152.2	52.4	287,278,005.84	516,816,262.80	78,753,111.35	118.0
ผจส.	-	-			-	-		-	-	-
ภาค 5	1,819,226,670.88	953,883,955.19	344,070,690.92	480,278,768.88	626.6	205.0	496,555,917.86	976,834,686.74	22,950,731.55	392.2
รวม	7,489,926,777.41	3,169,183,114.29	999,210,477.47	1,690,526,185.32	169.2	53.3	1,528,428,234.15	3,218,954,419.47	49,771,305.18	101.6

## มติคณะเร่งรัดเบิกจ่ายงบลงทุน - ติดตามการเบิกจ่ายครุภัณฑ์

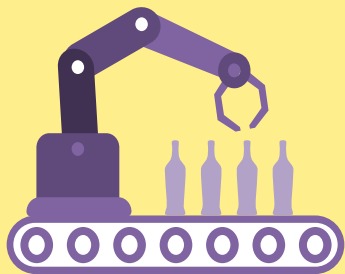

รถ **excavator** ล้อยางเครื่องยนต์ดีเซล ขนาดไม่ต่ำกว่า 170 แรงม้า  
การแก้ไข Spec. ให้เป็นมาตรฐานของ กมว. ปัจจุบัน Spec. แล้วเสร็จ อยู่ระหว่าง ฝ.พ. แต่งตั้งคณะกรรมการ  
ปัจจุบันอยู่ระหว่างรอลงนามเปลี่ยนแปลงแผนเพื่อดำเนินการตามคำสั่ง 1209/2565 คำสั่งมอบอำนาจจัดซื้อ



### งานก่อสร้างอาคารสำนักงานประปาสาขาบางกอกน้อย

- ผู้รับจ้างเร่งดำเนินการก่อสร้าง ความเป็นห่วงในการเบิกจ่ายคาดว่าจะไม่สามารถเบิกจ่ายได้ตามแผนที่วางไว้ แต่จะเร่งดำเนินการเบิกจ่ายให้มากที่สุด ซึ่งมีการแต่งตั้งคณะกรรมการในการตรวจสอบ และดูแลการก่อสร้างอาคาร โดยจะต้องดำเนินการให้แล้วเสร็จ 65 % ภายในเดือนกรกฎาคม
- ผวก. ให้ความเห็นว่า คณะกรรมการชุดเดิม หากมีการเปลี่ยนแปลงในช่วงเดือน กันยายน 2566 คณะกรรมการชุดใหม่ อาจจะไม่ดำเนินการต่อ และอาจจะมีกรยกเลิกการดำเนินการ ดังนั้นจึงจะให้คณะกรรมการมีการประชุม เพื่อที่จะยืนยันคณะกรรมการชุดเดิมในการตรวจสอบ และดูแลการก่อสร้างอาคาร

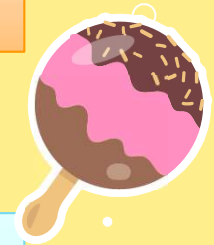

## มติคณะเร่งรัดเบิกจ่ายงบลงทุน - ติดตามการเบิกจ่ายครุภัณฑ์



งานปรับปรุงสถานีสูบน้ำพหลโยธิน  
พร้อมงานอื่นที่เกี่ยวข้อง



ผู้แทนสายงานผลิตน้ำ ชี้แจงว่าเบื้องต้นร่าง TOR แล้วเสร็จอยู่ระหว่างการตรวจสอบ และวันที่ 26 เมษายน 2566 จะมี การประชุมร่วมกับการไฟฟ้าที่เสนอวงเงินงบประมาณในการทำ 24 KV เป็นการทำให้สายไฟฟ้างดดินวงเงินงบประมาณ ค่อนข้างสูง และเมื่อดำเนินการแล้วเสร็จจะต้องโอนทรัพย์สินให้กับไฟฟ้า

ผวก. สอบถามว่า สามารถดำเนินการได้หรือไม่ เรื่องการโอนทรัพย์สินให้กับไฟฟ้า

ผงป. ชี้แจงว่า ตามหลักไม่สามารถดำเนินการได้ จากการประสานงานกับ สศช. ทาง กปน. ต้องรับทรัพย์สินไว้ก่อน และ ถ้าต้องการจะนำไปบริจาคต้องอ้างเหตุผลอย่างไร



04

งบประมาณที่  
ไม่เพียงพอ







เรียน ผอ.ผสบ.

ด้วยสำนักงานประชาสัมพันธ์หลายสาขา มีแผนดำเนินการวางตัวร่วมกับหน่วยงานภายนอก ได้แก่ สำนักงานเขต สำนักงานพาณิชย์ เทศบาล ทำให้งบประมาณงบบริบูรณ์ทั้งสำนักงานเหลือไม่เพียงพอ นอกจากนี้แล้ว จำนวนผู้ใช้น้ำติดตั้งประปาใหม่ เพิ่มขึ้นสูงกว่าเป้าหมาย ส่งผลให้งบประมาณงานขยายเขต - ติดตั้งประปาใหม่ ไม่เพียงพอเช่นกัน

เพื่อให้บริการลูกค้าอย่างสะดวกรวดเร็ว และลดขั้นตอนการงานต่าง ๆ รื้อย้ายห้องประกอบ  
ร่วมกับหน่วยงานภายนอกเป็นไปด้วยความเรียบร้อย ก.ผ.ส. จึงขอให้สาขาสรุปรข้อมูลการคาดการณ์ใช้  
งบประมาณปีงบประมาณนี้ และงบประมาณต่อ - คิดตั้งเป้าหมายใหม่ ที่ต้องการเพิ่มเติม เพื่อใช้ดำเนินการเดือน  
พ.ค.๖๖ - ก.ย.๖๖ ตามไฟล์ที่แนบ พร้อมระบุเหตุผลความจำเป็นหรือแผนงานให้ชัดเจน เพื่อใช้เป็นแนวทาง  
ในการบริหารงบประมาณและสรุปข้อมูลในการวางแผนงานด้านการบริการของปริมาณงานเพิ่มเติมจาก ปี. ต่อไป

จึงเรียนมาเพื่อโปรดแจ้งสาขาคณาการมาใช้งานปรับปรุงกัลีน้ำและงบบายเขต - ดัดตั้งปะปาใหม่  
ที่ต่อการเพิมเพิ่ม โดยตั้งข้อมูลให้ ผง.สาขา ให้ความเห็นชอบ ให้ กง.ผลบ. ผ่านระบบการบรรณ  
อิเล็กทรอนิกส์ พร้อมแนบไฟล์ Excel ภายในวันที่ ๑๒ พฤษภาคม ๒๕๖๖ เพื่อรวบรวมและใช้ในการบริหาร  
งบประมาณต่อไป

(น.ส.นพรัตน์ ศรีสวัสดิ์)  
ผู้อำนวยการกองประสานงานธุรกิจ  
ฝ่ายสนับสนุนงานบริการ

เรียน ผจ.ทุกสาขา

เพื่อโปรดการณิใช้งบลงทุนและงบประมาณที่  
ต้องการเพิ่มเติม และส่งข้อมูลให้ กปง.ผส. รวบรวม  
ตามกำหนดด้วย

(นางดวงจิต สุวรรณประทีป)  
ผู้อำนวยการฝ่ายสนับสนุนงานบริการ

สำเนาเรียน - ผชช.กปน. ระดับ ๙ (นายกิตติพัฒน์ อุทัยมพร)  
- ผชช.กปน. ระดับ ๙ (น.ส.สมพิศ นวพรชัย)

คำนิยาม กปน. : “คุณภาพที่ยั่งยืน มุ่งมั่นเพื่อสังคมที่ยั่งยืน ปรับตัวรองรับ อนาคตใช้เทคโนโลยี มุ่งธุรกิจกว้างไกล สร้างชื่อเสียงความภูมิใจให้ กปน.”

กบงฝสบ 232/2566 ลงวันที่ 3 พ.ค.2566

เรื่อง ขอให้ศาลการณใช้  
งบปรับปรุงกำลังน้ำ และ  
งบขยายเขต — ติดตั้งประปาใหม่  
ตั้งแต่ พ.ศ. 66 — ก.ย. 66

ส่งข้อมูลให้ ผจ. เห็นชอบ และส่งให้ กปง.ฝสบ.  
ภายในวันที่ 12 พ.ค.66

# Types of งบประมาณ

## ข้อมูล ณ 12 พ.ค.66

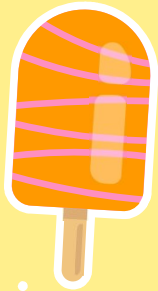
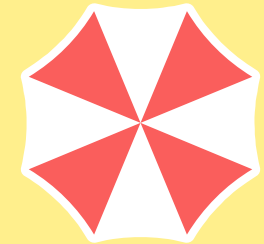

งบปรับปรุงกำลังน้ำ

คงเหลืองบประมาณ  
151.55 ล้านบาท

งบติดตั้งประปาใหม่

คงเหลืองบประมาณ  
50.63 ล้านบาท

งบขยายเขต - รับจ้างงาน

คงเหลืองบประมาณ  
118.32 ล้านบาท





งบปรับปรุงกำลังน้ำ  
ข้อมูล ณ วันที่ 12 พ.ค.66

หน่วยงาน	ค่าแรงคงเหลือ	ค่าทอคงเหลือ	รวมงบปรับปรุง คงเหลือ	งบที่ต้องการ เพิ่มเติม
สสส	799,272.90	6,587,871.19	7,387,144.09	
สสป	1,856,714.03	10,472,508.14	12,329,222.17	7,587,491.86
สสป	7,902.81	1,934,022.02	1,941,924.83	
สสท	1,166,660.75	3,088,718.57	4,255,379.32	-
สสม	2,082,174.77	1,992,414.41	4,074,589.18	
สสญ	1,077,325.23	6,220,475.62	7,297,800.85	2,076,435.02
สสล	56,452.31	21,124,321.34	21,180,773.65	อยู่ระหว่างโอนให้ สสมบ. และ สสบท. 8 ล้านบาท
สสช	314,888.78	10,049,646.86	10,364,535.64	
สสช	340,186.92	2,248,561.86	2,588,748.78	14,651,438.14
สสมบ	8,895.30	1,616,498.65	1,625,393.95	16,615,262.04
สสสภ	5,880,214.11	5,120,949.06	11,001,163.17	
รวม.(กอ)	13,590,687.91	70,455,987.72	84,046,675.63	

หน่วยงาน	ค่าแรงคงเหลือ	ค่าทอคงเหลือ	รวมงบปรับปรุง คงเหลือ	งบที่ต้องการ เพิ่มเติม
สสบ	1,045,790.66	7,472,771.58	8,518,562.24	
สสต	9,096.26	776,284.74	785,381.00	7,961,295.65
สสภ	425,054.82	9,251,621.10	9,676,675.92	โอนให้สาขาอื่นได้ 1,273,443.92
สสว	12,888,680.37	9,496,498.79	22,385,179.16	4,126.31
สสน	1,712,301.87	9,574,440.40	11,286,742.27	4,000,000.00
สสบท	112,232.72	2,253,549.51	2,365,782.23	17,946,268.42
สสมส	23,071.96	12,460,124.79	12,483,196.75	
รวม.(กต)	16,216,228.66	51,285,290.91	67,501,519.57	
รวมสายงาน บริการ	29,806,916.57	121,741,278.63	151,548,195.20	

หมายเหตุ - สาขายังส่งข้อมูลไม่ครบ

## แนวทางการบริหารงบประมาณกำลังน้ำ

- พิจารณาเฉพาะที่จำเป็นเร่งด่วน และงานร่วมกับหน่วยงานภายนอก ได้แก่ สำนักงานเขต เทศบาล อบต. อบจ. สำนักงานโยธา สำนักระบายน้ำ
- ขอให้พิจารณาทบทวนวงเงินในการเปิดสัญญา Open-ended เนื่องจากวงเงินงบประมาณมีจำกัด หากมีความจำเป็นต้องดำเนินการงานเร่งด่วนจะ ไม่มีวงเงินงบประมาณในการเปิดสัญญา
- สำนักงานโยธา ขอเชิญประชุมหารือแนวทางการปรับปรุงและจัดระเบียบทางเท้าในปี พ.ศ.2566 รวมความยาว 69.88 ล้านบาท ประธานกลุ่ม ผจ. อยู่ระหว่างพิจารณาขอจัดสรรจาก งบร้อยละของ ฝบค.
- กปง.ฝสบ. มีวงเงินสำรอง งบปรับปรุงกำลังน้ำ (เฉพาะค่าแรง WBS 65.1.02.01.4000) จำนวน 39,895,169.82 บาท
- กรณีงานร่วมกับหน่วยงานภายนอกที่มีวงเงินรวมค่าแรงค่าที่อุปกรณ์มากกว่า 10 ล้านบาท จะพิจารณาขอจัดสรรงบประมาณจาก งบร้อยละของ ฝบค.





งบขยายเขต - ติดตั้งประปาใหม่  
ข้อมูล ณ วันที่ 12 พ.ค.66



หน่วยงาน	ค่าแรงคงเหลือ	ค่าทอคงเหลือ	รวมงบติดตั้งใหม่ คงเหลือ	งบที่ต้องการเพิ่มเติม
สสส	248,900.00	5,930,895.57	6,179,795.57	
สสพ	18,418.00	111,362.73	129,780.73	4,338,637.27 อยู่ระหว่างขอโอนเงิน จาก สสส. 1.0 ล้านบาท
สสป	-	3,326,577.09	3,326,577.09	
สสท	1,473.00	1,311,050.84	1,312,523.84	-
สสม	81,905.00	468,297.36	550,202.36	
สสญ	70,085.00	2,057,839.57	2,127,924.57	โอนให้สาขาอื่นได้ 212,406.20 บาท
สสล	61,420.00	1,693,038.46	1,754,458.46	1,230,340.94
สสช	403,007.00	1,304,135.42	1,707,142.42	
สสข	800,000.00	3,393,592.95	4,193,592.95	600,000.00
สสมบ	525,023.00	4,684,026.50	5,209,049.50	754,063.54
สสสภ	0.52	4,032,075.47	4,032,075.99	
รวม(กค)	2,210,231.52	28,312,891.96	30,523,123.48	

หน่วยงาน	ค่าแรงคงเหลือ	ค่าทอคงเหลือ	รวมงบติดตั้งใหม่ คงเหลือ	งบที่ต้องการเพิ่มเติม
สสป	5,973.00	813,872.32	819,845.32	
สสต	58,265.59	1,446,831.26	1,505,096.85	1,694,981.27
สสภ	994.00	2,776,467.81	2,777,461.81	850,000.00
สสว	706,152.00	5,912,029.72	6,618,181.72	โอนให้สาขาอื่นได้ 518,244.72 บาท
สสน	221,304.00	2,616,064.11	2,837,368.11	อยู่ระหว่างขอเงินให้ สสท. 0.5 ล้านบาท
สสปท	644,526.00	3,013,211.42	3,657,737.42	3,321,692.64 อยู่ระหว่างขอเงิน จาก สสน. 0.5 ล้านบาท
สสมส	0.80	1,886,210.77	1,886,211.57	
รวม(กค)	1,637,215.39	18,464,687.41	20,101,902.80	
รวมสายงาน บริการ	3,847,446.91	46,777,579.37	50,625,026.28	

หมายเหตุ - สาขายังส่งข้อมูลไม่ครบ

ขบขยายเขต – รับจ้างงาน  
ข้อมูล ณ วันที่ 12 พ.ค.66

หน่วยงาน	ค่าแรงคงเหลือ	ค่าท่อดคงเหลือ	รวมงบรับจ้างงาน คงเหลือ
สสส	4,138,971.05	5,742,215.91	9,881,186.96
สสป	11,907,344.87	6,295,432.34	18,202,777.21
สสป	8,491,877.58	4,544,964.33	13,036,841.91
สสท	1,044,522.43	496,359.19	1,540,881.62
สสม	881,452.34	1,361,051.29	2,242,503.63
สสญ	433,776.16	2,206,655.93	2,640,432.09
สสล	2,831,658.87	3,779,920.89	6,611,579.76
สสข		1,734,195.81	1,734,195.81
สสข	786,265.42	1,400,685.16	2,186,950.58
สสมบ	367,055.14	1,404,905.59	1,771,960.73
สสสภ	6,096,810.15	6,322,199.95	12,419,010.10
รวม.(กอ)	36,979,734.01	35,288,586.39	72,268,320.40

หน่วยงาน	ค่าแรงคงเหลือ	ค่าท่อดคงเหลือ	รวมงบรับจ้างงาน คงเหลือ
สสบ	746,995.31	3,267,033.31	4,014,028.62
สสด	266.35	1,286,837.87	1,287,104.22
สสภ	2,744,670.09	3,796,644.90	6,541,314.99
สสว	9,434,389.72	7,882,627.80	17,317,017.52
สสน	885,582.24	3,219,368.52	4,104,950.76
สสบท	1,683,522.42	6,526,059.62	8,209,582.04
สสมส	271,760.74	4,303,715.12	4,575,475.86
รวม.(กต)	59,997,051.59	74,698,664.23	46,049,474.01
รวมสายงาน บริการ	96,976,785.60	109,987,250.62	118,317,794.41

✕ การบริหารจัดการ  
งบขยายเขต – รับจ้างงาน สำรองไว้ที่ รวก.(กอ) และ รวก.(กต)

สำรอง รวก.(กอ) 36.50 ล้านบาท  
คงเหลือ - บาท



สสสภ. (1) ปรับโอน  
12.5 ล้านบาท

สสส. รับโอน  
9.00 ล้านบาท

สสสภ.(2) รับโอน  
15.00 ล้านบาท

สำรอง รวก.(กต) 34.60 ล้านบาท  
คงเหลือ 28.60 ล้านบาท

สสบท. รับโอน  
6.00 ล้านบาท



